

Split-choir booklet for ABCD weekend participants,  
York, October 21-22, 2023.

Adrian Willaert (c.1490-1562) – Lauda Ierusalem	SATB x 2
Orlandus Lassus (1532-94) – Alma Redemptoris	SATB x 2
Andrea Gabrieli (1532/3-85) – Gloria	a16
Tomás Luis de Victoria (c.1548-1611) – Alma redemptoris Mater	SATB x 2
Giovanni Gabrieli (1554/7-1612) – Buccinate	a19
Heinrich Schütz (1585-1672) – Ist nicht Ephraim	SATB x 2+ instruments
Orazio Benevoli (1605-72) – Kyrie from Missa Tu es Petrus	SATB x 4
Juan Cererols (1618-80) – Gloria from Missa de batalla	SATB x 3

With the exception of the final two pieces, the above editions are taken from [www.cpd.org](http://www.cpd.org) or [www.imslp.org](http://www.imslp.org). If you want to make copies for your choir, please find them on these sites and check that the copyright permits you to do this.

The Cererols piece is an I Fagiolini transcription (not new edition) of the Vol.2 of the series 'Mestres de l'escolania de Montserrat', edited by David Pujol.

The Benevoli mass is the first of three four-choir masses edited by Robert Hollingworth (with Brian Clark/Chris Davey). All performing material is available from [www.primalamusica.com](http://www.primalamusica.com)

For more on Victoria Alma Redemptoris, see [www.ifagiolini.com/singthescore Ep.30](http://www.ifagiolini.com/singthescore Ep.30)

[www.choralchihuahua.com](http://www.choralchihuahua.com)

[www.ifagiolini.com/benevoli](http://www.ifagiolini.com/benevoli)

## Lauda Jerusalem

Adrian Willaert  
c.1490-1562

Lauda, Jerusalem, Dominum:  
 lauda Deum tuum, Sion.  
 Quoniam confortavit seras portarum tuarum:  
 benedixit filiis tuis in te.  
 Qui posuit fines tuos pacem:  
 et adipe frumenti satiat te.  
 Qui emittit eloquium suum terræ:  
 velociter currit sermo ejus.  
 Qui dat nivem sicut lanam;  
 nebulam sicut cinerem spargit.  
 Mittit crystallum suam sicut buccellas:  
 ante faciem frigoris ejus quis sustinebit?  
 Emittet verbum suum, et liquefaciet ea:  
 flabit spiritus ejus, et fluent aquæ.  
 Qui annuntiat verbum suum Jacob:  
 justitias et judicia sua Israël.  
 Non fecit taliter omni nationi:  
 et judicia sua non manifestavit eis.

Gloria Patri, et Filio  
 et Spiritui Sancto.  
 Sicut erat in principio,  
 et nunc, et semper,  
 et in saecula saeculorum. Amen.

Praise the Lord, O Jerusalem:  
 praise thy God, O Sion.  
 For he hath made fast the bars of thy gates:  
 and hath blessed thy children within thee.  
 He maketh peace in thy borders:  
 and filleth thee with the flour of wheat.  
 He sendeth forth his commandment upon earth:  
 and his word runneth very swiftly.  
 He giveth snow like wool:  
 and scattereth the hoar-frost like ashes.  
 He casteth forth his ice like morsels:  
 who is able to abide his frost?  
 He sendeth out his word, and melteth them:  
 he bloweth with his wind, and the waters flow.  
 He sheweth his word unto Jacob:  
 his statutes and ordinances unto Israel.  
 He hath not dealt so with any nation:  
 neither have the heathen knowledge of his laws.

Glory be to the Father, to the Son,  
 and to the Holy Ghost.  
 As it was in the beginning,  
 is now, and ever shall be,  
 world without end. Amen.

Soprano 1  
 Lau - da De - um tu - um, Si -

Alto 1  
 Lau - da De - um tu - um, Si - - -

Tenor 1  
 Lau - da Je - ru - sa - lem Do - mi - num: Lau - da De - um tu - um, Si - -

Bass 1  
 Lau - da De - um tu - um, Si - - -

Soprano 2

Alto 2

Tenor 2

Bass 2

5

- - on.

- on.

- on.

- - on.

Quo - ni - am con - for - ta - vit se - ras por - ta -

Quo - ni - am con - for - ta - vit se - ras por - ta -

Quo - ni - am con - for - ta - vit se - ras por - ta - rum

Quo - ni - am con - for - ta - vit se - ras por -

12

- rum tu - a - - rum: be - ne - di - xit fi - li - is tu - is in

- rum tu - a - - rum: be - ne - di - xit fi - li - is tu - is in

tu - a - - tum: be - ne - di - xit fi - li - is tu - is in

- ta - rum tu - a - - rum: be - ne - di - xit fi - li - is tu - is in

19

Qui po-su - it fi - nes tu - os pa - cem: et a - di-pe fru-men - ti sa - ti - at -

Qui po-su - it fi - nes tu - os pa - cem: et a - di-pe fru-men - ti sa - ti - at -

Qui po - su - it fi - nes tu - os pa - cem: et a - di-pe fru-men - ti sa - ti -

Qui po-su - it fi - nes tu - os pa - cem: et a - di-pe fru-men - ti sa - ti -

te.

te.

te.

te.

27

te.

te.

-at te.

- at te.

Qui e - mit - tit e - lo - qui - um su - um ter -

Qui e - mit - tit e - lo - qui - um su - um ter -

Qui e - mit - tit e - lo - qui - um su - um ter -

Qui e - mit - tit e - lo - qui - um su - um ter -

34

Qui dat ni - - vem si -

Qui dat ni -

Qui dat ni -

Qui dat ni -

-rae: ve - lo - ci - ter cur-rit ser - mo e - - jus.

-rae: ve - lo - ci - ter cur-rit ser - mo e - jus, e - - jus.

-rae: ve - lo - ci - ter cur-rit ser - mo e - jus.

-rae: ve - lo - ci - ter cur - rit ser - mo e - jus.

41

- cut la - - nam: ne - bu - lam si - cut ci - ne -

-vem si - cut la - - nam: ne - bu - lam si - cut ci - ne - rem spar -

-vem si - cut la - - nam: ne - bu - lam si - cut ci - ne - rem spar -

- vem si - cut la - nam: ne - bu - lam, ne - bu - lam si - cut ci - ne -

48

-rem spa - - git.

-rem spar - - git.

Mit - tit cry - stal-lum su - am si - cut buc-cel -

Mit - tit cry - stal-lum su - am si - cut buc - cel -

Mit - tit cry - stal-lum su - am si - cut buc-cel - -

Mit - tit cry - stal-lum su - am si - cut buc - cel -

55

E - mit-tet ver-bum

E - mit-tet ver-bum

E - mit-tet ver - bum

E - mit-tet ver-bum

- las: an - te fa - ci - em fri - go - ris e - jus quis su - sti - ne - bit?

- las: an - te fa - ci - em fri - go - ris e - jus quis su - sti - ne - bit?

- las: an - te fa - ci - em fri - go - ris e - jus quis su - sti - ne - bit?

- las: an - te fa - ci - em fri - go - ris e - jus quis su - sti - ne - bit?

63

su - um, et li-que - fa - ci - et e - a: fla - bit spi - ri - tus e -

su - um et li-que - fa - ci - et e - a: fla - bit spi - ri - tus e -

su - um, et li - que - fa - ci - et e - a: fla - bit spi - ri - tus e -

su - um, et li-que - fa - ci - et e - a: fla - bit spi - ri - tus e - jus,

70

- jus, et flu - ent a - quae.

- jus, et flu - ent a - quae.

- jus, et flu - ent a - quae, et flu - ent a - quae.

et flu - ent a - quae.

Qui an - nun - ti - at ver - bum

Qui an - nun - ti - at ver - bum su -

Qui an - nun - ti - at ver - bum su -

Qui an - nun - ti - at ver - bum

77

su-um Ja - cob: ju - sti - ti - as et ju - di - ci - a su - a Is -  
 -um Ja - cob: ju - sti - ti - as et ju - di - ci - a su - a Is -  
 -um Ja - cob: ju - sti - ti - as et ju - di - ci - a su - a Is -  
 su-um Ja - cob: ju - sti - ti - as et ju - di - ci - a su - a Is -

84

Non fe-cit ta-li - ter o-mni na - ti - o - - - ni:  
 Non fe-cit ta-li - ter o - mni na - ti - o - ni: et ju - di - ci -  
 Non fe-cit ta - li - ter o - mni na - ti - o - - - ni:  
 Non fe-cit ta - li - ter o - mni na - ti - o - ni: et ju -

- ra - el.  
 - ra - el.  
 - ra - el.  
 - ra - el.

92

et ju-di-ci-a su - a non ma-ni-fe-sta - vit e -  
 -a su - a non ma-ni-fe-sta - vit, non ma-ni-fe - sta - vit e -  
 et ju-di-ci-a su - a non ma-ni-fe - sta - vit e -  
 -di-ci-a su - a non ma-ni-fe - sta - vit e -

99

- is. - is. Glo - ri - is. Glo - ri - is. Glo - ri -  
 Glo - ri - a pa - tri, et Fi - li - o,  
 Glo - ri - a Pa - tri, et Fi - li - o, et Fi - li - o,  
 Glo - ri - a Pa - tri, et Fi - li - o,  
 Glo - ri - a Pa - tri, et Fi - li - o,

106

Glo - ri - a Pa - tri, et Fi - li - o, et Spi - ri - tu - i San -  
 - a Pa - tri, et Fi - li - o, et Spi - ri - tu - i  
 - ri - a pa - tri, et Fi - li - o, et Spi - ri - tu -  
 - a, glo - ri - a Pa - tri, et Fi - li - o, et Spi - ri - tu - i San -

113

cto. Si -  
 San - cto.  
 -i San - cto.  
 cto.

et Spi - ri - tu - i San -  
 et Spi - ri - tu - i San -  
 et Spi - ri - tu -  
 et Spi - ri - tu - i San -

120

- cut e - rat in prin-ci - pi - o, et nunc, et sem - per,

Si - cut e - rat in prin-ci - pi - o, et nunc, et sem - per,

Si - cut e - rat in prin-ci - pi - o, et nunc, et sem - per,

Si - cut e - rat in prin-ci - pi - o, et nunc, et sem - per.

- cto. Si - cut e -

- cto. Si - cut e -

- cto. Si - cut

- cto. Si - cut

127

et in sae-cu - la

et in sae - cu - la sae -

et in sac - cu - la sae -

et in sae-cu - la

- rat in prin-ci - pi - o, et nunc, et sem - per, et in sae-cu -

-rat in prin - ci - pi - o, et nunc, et sem - per, et in sae-cu -

e - rat in prin-ci - pi - o, et nunc, et sem - per, et in sae-cu -

e - rat in prin-ci - pi - o, et nunc, et sem - per, et in sae-cu -

134

sae - cu - lo - rum. A - men, sae - cu - lo - rum. A -  
 -cu - lo - rum. A - - - - - men.  
 - cu - lo - rum. A - men, sae - cu - lo - rum.  
 sae - cu - lo - rum. A - men, sae - cu - lo - rum. A - - -

-la sae - cu - lo - rum, sae - cu - lo - rum. A -  
 -la sae - cu - lo - rum. A - men,  
 -la sae - cu - lo - rum. A - - - - - men, sae -  
 -la sae - cu - lo - rum. A - men, sae - cu -

139

- - - - - men.  
 sae - cu - lo - rum, A - men.  
 A - - - - - men.  
 -men, sae - cu - lo - rum, A - men.

- - - - - men, sae - cu - lo - rum. A - men.  
 sae - cu - lo - - - - - rum, A - - - - - men.  
 - cu - lo - rum. A - - - - - - - - - - - men.  
 -lo - rum. A - men, A - - - - - men.

# Alma redemptoris mater

Orlandus Lassus

Cantus I  
Al - ma, al - ma re - dempto-ris ma - ter

Altus I  
Al - ma, al - ma re - dempto - ris ma - ter

Tenor I  
Al - ma, al - ma re-dem-pto - ris ma - ter

Bassus I  
Al - ma, al - - ma re - dem - pto-ris ma - ter

Cantus II  
Al - - ma re - dem - pto - ris ma - ter quae

Altus II  
Al - - ma re-dem - pto - ris ma - ter quae

Tenor II  
Al - - ma re-dem-pto - ris ma - ter quae

Bassus II  
Al - - ma re - dem - pto-ris ma - ter

6  
et stel - la ma - ris, succur-re

et stel-la ma - - ris, succur-re

et stel-la ma - - ris, succur-re

et stel-la ma - - ris, succur-re

per-vi - a coe - li por-ta ma - nes suc - cur-re ca -

per - vi - a coe - li por - ta ma - nes suc-cur-re ca -

per-vi - a coe - li por - ta ma - - nes suc-cur-re ca -

quae per-vi - a coe - li por - ta ma - nes suc-cur-re ca -

ca-den-ti, caden-ti sur - gere qui cu - rat, sur - gere qui cu-rat po-pu - lo. Tu.

ca - den - ti, ca - den - ti sur - gere, sur - gere qui cu - rat po - pu-lo.

ca - den - ti sur - gere qui cu - rat, sur - gere qui cu - rat po-pu - lo.

ca - den - ti sur - gere, sur - gere qui cu - rat po-pu - lo.

den-ti, ca - den - ti sur - gere, sur - gere, sur - gere qui cu - rat po - pu-

den - ti, surge-re qui cu - rat, qui cu-rat populo, po-pu-lo.

den-ti, ca - den - ti sur - gere qui cu-rat po - pu-lo, qui cu-rat po-pu-lo.

den - ti sur - gere, sur - gere qui cu-rat po - pu-lo.

quae ge - nu - i - sti na - tu - ra, natu-rami-ran -

Tu quae ge - nu - i - sti, ge - nu - i - sti na - tu - rami-ran - te

Tu quae ge - nu - i - sti na - tu - ra mi - ran -

Tu quae ge - nu - i - sti na - tu - ra mi-ran -

lo. Tu quae ge - nu - i - sti na - tu - ra mi-ran - te, na - tu -

Tu quae ge - nu - i - sti na - tu - ra, na - tu - ra mi - ran -

Tu quae ge - nu - i - sti na - tu - ra mi - ran - te, mi - ran-

Tu quae ge - nu - i - sti na - tu - ra mi - ran -

te tu - um san - ctum ge - ni - to - rem, vir - go  
 tu - um san - ctum ge - ni - to - rem, vir - go  
 te tu - um san - ctum ge - ni - to - rem, vir - go pri - us  
 te tu - um san - ctum ge - ni - to - rem, vir - go  
 ra mi - ran - te tu - um san - ctum ge - ni - to - rem  
 te tu - um san - ctum ge - ni - to - rem  
 - te tu - um san - ctum ge - ni - to - rem  
 te tu - um san - ctum ge - ni - to - rem

pri - us ac po - ste - ri - us Ga - bri - e - lis ab o - re  
 pri - us ac po - ste - ri - us Ga - bri - e - lis ab o - re  
 ac po - ste - ri - us Ga - bri - e - lis ab o - re  
 pri - us ac po - ste - ri - us Ga - bri - e - lis ab o - re  
 su - mens  
 su -  
 su -  
 su -

pec - ca - to - rum mi - se - re - re, pec - ca - to - rum  
 pec - ca - to - rum mi - se - re - re, pec - ca - to - rum  
 pec - ca - to - rum mi - se - re - re, pec - ca - to - rum  
 pec - ca - to - rum mi - se - re - re, pec - ca - to - rum

il - lud a - ve pec - ca - to - rum mi - se - re - re, pec -  
 - mens il - lud a - ve pec - ca - to - rum mi - se - re - re, pec - ca - to - rum,  
 - mens il - lud a - ve pec - ca - to - rum mi - se - re - re -  
 - mens il - lud a - ve pec - ca - to - rum mi - se - re - re, pec -

- rum mi - se - re - re, mi - se - re - re.  
 rum, pec - ca - to - rum mi - se - re - re, mi - se - re - re.  
 mi - se - re - re, mi - se - re - re, pec - ca - to - rum mi - se - re - re.  
 mi - se - re - re, mi - se - re - re, pec - ca - to - rum mi - se - re - re.

- ca - to - rum mi - se - re - re, pec - ca - to - rum mi - se - re - re.  
 pec - ca - to - rum mi - se - re - re, mi - se - re - re.  
 - re, mi - se - re - re, mi - se - re - re, mi - se - re - re, mi - se - re - re.  
 - ca - to - rum mi - se - re - re, mi - se - re - re.

Andrea Gabrieli  
(c.1532 - 1585)

# Gloria

à16

Transcribed and edited by Lewis Jones

**Source:** Gabrieli, A. and Gabrieli, G. (1587) *Concerti*, Venice: Gardano. Partbook format (Canto, Alto, Tenore, Basso, Quinto, Sesto, Settima parte, Ottava parte). No. 42 from the publication.

**Editorial method and notes:**

Original part names, time signatures/mensuration signs and note durations have been retained. Clefs have been modernised, with original clefs appearing in prefatory staves. The overall range of each part is given in black stemless notes before the initial time signature, to which the music has been barred.

Ditto marks in the underlay have been expanded using italics. Punctuation has been standardised. Ligatures are shown by square brackets above the stave, coloration by interrupted square brackets.

Editorial accidentals appear above the stave, whereas courtesy accidentals appear in parentheses. Punctuation has been standardised, as has capitalisation.

Lewis Jones, 2014

# Gloria

à 16

Andrea Gabrieli

Cantus

Duodecima pars (Altus)

Septima pars (Tenor)

Duodecima pars (Bassus)

Quintus (Cantus)

Altus

Tenor

Sextus (Bassus)

Decima pars (Capella de cantori) Cantus

Nona pars (Capella de cantori) Altus

Decima pars (Capella de cantori) Tenor

Nona pars (Capella de cantori) Bassus

Undecima pars (Cantus)

Octava pars (Altus Sec.)

Undecima pars (Tenor)

Bassus

bo - nae vo - lun -

bo - nae vo - lun -

bo - nae vo - lun -

bo - nae vo - lun -

Et in ter - ra pax ho - mi - ni - bus bo - nae vo - lun - ta -

Et in ter - ra pax ho - mi - ni - bus bo - nae vo - lun -

Et in ter - ra pax ho - mi - ni - bus bo - nae vo - lun - ta - tis.

Et in ter - ra pax ho - mi - ni - bus bo - nae vo - lun -

5

C. Lau - da - mus te. Be - ne - di - ci-mus te. A -

12. A. Lau - da - mus te. Be - ne - di - ci-mus te. A -

7. Lau - da - mus te. Be - ne - di - ci-mus te. A -

12. B. Lau - da - mus te. Be - ne - di - ci-mus te. A -

5. ta - tis.

A. ta - tis

T. ta - - tis.

6. ta - tis.

10. C. - - tis. A -

9. A. ta - tis. A -

10. T. A -

9. B. ta - tis. A -

11. C. Lau - da - mus te. Be - ne - di - ci-mus te.

8. Lau - da - mus te. Be - ne - di - ci-mus te.

11. T. Lau - da - mus te. Be - ne - di - ci-mus te.

B. Lau - da - mus te. Be - ne - di - ci-mus te.

10  
C. do - ra - mus te. Gra - ti - as a - gi -

12.  
A. do - ra - mus te. Gra - ti - as a - gi -

7.  
do - ra - mus te. Gra - ti - as a - gi -

12.  
B. do - ra - mus te. Gra - ti - as a - gi -

5.  
A - do - ra - mus te. Gra - ti - as a - gi - mus

A. A - do - ra - mus te. Gra - ti - as a - gi - mus

T. A - do - ra - mus te. Gra - ti - as a - gi - mus

6.  
A - do - ra - mus te. Gra - ti - as a - gi - mus

10.  
C. do - ra - mus te. Gra - ti - as a - gi -

9.  
A. do - ra - mus te. Gra - ti - as a - gi -

10.  
T. do - ra - mus te. Gra - ti - as a -

9.  
B. do - ra - mus te. Gra - ti - as a - gi -

11.  
C. Glo - ri - fi - ca - mus te. Gra - ti - as a - gi - mus

8.  
Glo - ri - fi - ca - mus te. Gra - ti - as a - gi - mus

11.  
T. Glo - ri - fi - ca - mus te. Gra - ti - as a - gi - mus

B. Glo - ri - fi - ca - mus te. Gra - ti - as a - gi - mus

16

C. mus ti - - bi pro - pter ma - gnam glo - ri - am tu - - -

12. A. mus ti - bi pro - pter ma - - gnam glo - ri - am tu -

7. mus ti - bi pro - pter ma - gnam glo - ri - am tu -

12. B. mus ti - bi pro - pter ma - gnam glo - ri - am tu - - -

5. ti - bi pro - pter ma - gnam glo - ri - am tu - am.

A. pro - pter ma - gnam glo - ri - am tu - am.

T. pro - pter ma - - gnam glo - ri - am tu - am.

6. pro - pter ma - gnam glo - ri - am tu - am.

10. C. mus ti - - bi glo - ri - am tu -

9. A. mus ti - bi glo - - ri - am tu - am.

10. T. -gi - mus ti - bi glo - ri - am tu -

9. B. mus ti - bi glo - ri - am tu - - -

11. C. pro - pter ma - - gnam

8. pro - pter ma - - gnam

11. T. pro - pter ma - gnam

B. pro - pter ma - gnam

21

C. am.

12. A. am.

7. am.

12. B. am.

5.

A.

T.

6.

10. C. am.

9. A.

10. T. am.

9. B. am.

11. C. Do - mi-ne De - us, Rex coe - le - stis, De - us Pa - - ter om - ni -

8. Do - mi-ne De - us, Rex coe - le - stis, De - us Pa - ter om - - ni -

11. T. Do - mi-ne De - us, Rex coe - le - stis, De - us Pa - - ter om -

B. Do - mi-ne De - us, Rex coe - le - stis, De - us Pa - ter om - ni -

27

C. Do - mi-ne fi - li u - ni - ge - ni - te, u - ni -

12. A. Do - mi-ne fi - li u - ni - ge - ni - te, u - ni - ge -

7. Do - mi-ne fi - li u - ni - ge - ni - te, u - ni - ge - ni -

12. B. Do - mi-ne fi - li u - ni - ge - ni - te,

5. Do - mi-ne fi - li u - ni -

A. Do - mi-ne fi - li u - ni -

T. Do - mi-ne fi - li u - ni -

6. Do - mi-ne fi - li u - ni -

10. C. Do - mi-ne fi - li

9. A. Do - mi-ne fi - li

10. T. Do - mi-ne fi - li

9. B. Do - mi-ne fi - li

11. C. #  
- po - tens.

8. - po - tens.

11. T. - ni - po - tens.

B. po - tens.

32

C. ge - ni - te, Ie - su Chri - - - ste,

12. A. - ni - te, Ie - - - su Chri - - - ste,

7. te, Ie - su Chri - ste,

12. B. u - ni - ge - ni - te, Ie - su Chri - ste,

5. ge - ni - te, Ie - su Chri - - ste,

A. - ge - ni - te, Ie - su Chri - - ste,

T. ge - ni - te, Ie - su Chri - ste,

6. ge - ni - te, Ie - su Chri - - - - ste,

10. C. Ie - - - su Chri - - - ste, Do - mi - ne De -

9. A. Ie - - - su Chri - ste, Do - mi - ne De -

10. T. Ie - su Chri - ste, Do - mi - ne De -

9. B. Ie - su Chri - - - - ste, Do - mi - ne De -

11. C. Ie - su Chri - - - ste,

8. Ie - su Chri - - - - ste,

11. T. Ie - su Chri - - - - ste,

B. Ie - - - su Chri - - - - ste,

37

C. Fi - li - us Pa - tris. Qui tol -

12. A. Fi - li - us Pa - tris. Qui tol - lis pec -

7. Fi - li - us Pa - tris. Qui tol - lis pec -

12. B. Fi - li - us Pa - tris. Qui tol - lis pec -

5. Fi - li - us Pa - tris. Qui tol - lis pec -

A. Fi - li - us Pa - tris. Qui tol - lis pec -

T. Fi - li - us Pa - tris. Qui tol - lis pec -

6. Fi - li - us Pa - tris. Qui tol -

10. C. us, A - gnus De - i, fi - li - us Pa - tris. Qui tol -

9. A. us, A - gnus De - i, fi - li - us Pa - tris. Qui tol - lis

10. T. us, A - gnus De - i, fi - li - us Pa - tris. Qui tol - lis

9. B. us, A - gnus De - i, fi - li - us Pa - tris. Qui tol -

11. C. Fi - li - us Pa - tris. Qui tol -

8. Fi - li - us Pa - tris. Qui tol -

11. T. Fi - li - us Pa - tris. Qui tol -

B. Fi - li - us Pa - tris. Qui tol -

43

C. lis pec - ca - ta mun - di, mi - se - re - re

12. A. ca - ta mun - di, mi - se - re - re

7. ca - ta mun - di, mi - se - re - re

12. B. ca - ta mun - di, mi - se - re - re

5. - ca - ta mun - di, mi - se - re - re no -

A. ca - ta mun - di, mi - se - re - re no - bis.

T. ca - ta mun - di, mi - se - re - re no - bis.

6. - lis pec - ca - ta mun - di, mi - se - re - re no -

10. C. lis pec - ca - ta mun - di, mi - se - re - re no - bis.

9. A. pec - ca - ta mun - di, mi - se - re - re no - bis.

10. T. pec - ca - ta mun - di, mi - se - re - re no - bis.

9. B. lis pec - ca - ta mun - di, mi - se - re - re no - bis.

11. C. lis pec - ca - ta mun - di, mi - se - re - re no - bis.

8. -lis pec - ca - ta mun - di, mi - se - re - re no - bis.

11. T. lis pec - ca - ta mun - di, mi - se - re - re no - bis.

B. lis pec - ca - ta mun - di, mi - se - re - re no - bis.

48 #

C. no - bis. Qui tol - lis pec - ca - ta mun - di,

12. A. no - bis. Qui tol - lis pec - ca - ta mun - di,

7. no - bis. Qui tol - lis pec - ca - ta mun - di,

12. B. no - bis. Qui tol - lis pec - ca - ta mun - di, su -

5. bis. Qui tol - lis pec - ca - ta mun - di, su - sci -

A. Qui tol - lis pec - ca - ta mun - di, su - sci -

T. Qui tol - lis pec - ca - ta mun - di, su - sci -

6. bis. Qui tol - lis pec - ca - ta mun - di, su - sci -

10. C. Qui tol - lis pec - ca - ta mun - di, su - sci -

9. A. Qui tol - lis pec - ca - ta mun - di, su - sci -

10. T. Qui tol - lis pec - ca - ta mun - di, su - sci - pe,

9. B. Qui tol - lis pec - ca - ta mun - di, su - sci -

11. C. Qui tol - lis pec - ca - ta mun - di,

8. Qui tol - lis pec - ca - ta mun - di,

11. T. Qui tol - lis pec - ca - ta mun - di,

B. Qui tol - lis pec - ca - ta mun - di,

53

C. su - sci - pe, su - sci - pe de - pre - ca - ti - o - nem

12. A. su - sci - pe de - pre - ca - ti - o - nem

7. su - sci - pe de - pre - ca - ti - o - nem

12. B. - sci - pe, [su - sci - pe] de - pre - ca - ti - o - nem

5. pe

A. pe

T. pe

6. pe

10. C. pe, su - sci - pe de - pre - ca - ti - o - nem no - stram.

9. A. pe, su - sci - pe de - pre - ca - ti - o - nem no - stram.

10. T. su - sci - pe de - pre - ca - ti - o - nem no - stram.

9. B. pe, su - sci - pe de - pre - ca - ti - o - nem no - stram.

11. C. su - sci - pe, su - sci - pe

8. su - sci - pe, su - sci - pe

11. T. su - sci - pe, [su - sci - pe]

B. su - sci - pe, su - sci - pe

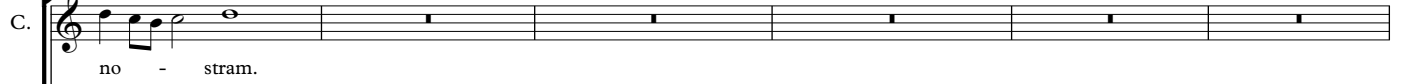
C.  no - stram.

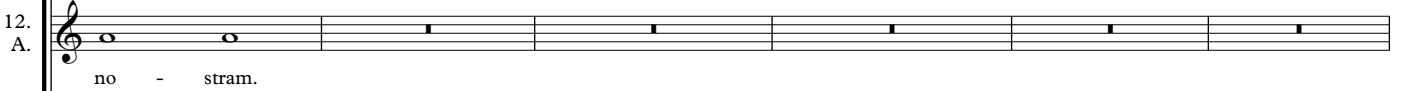
12. A.  no - stram.

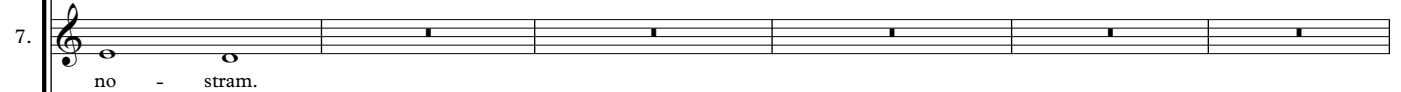
7.  no - stram.

12. B.  no - stram.

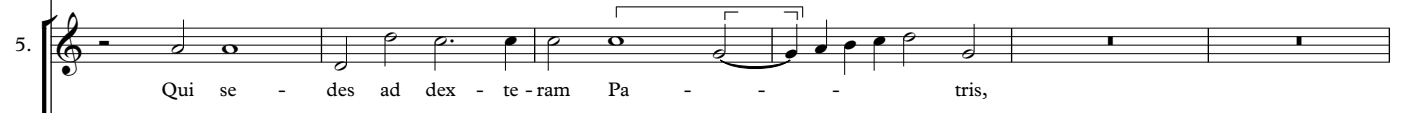
5.  Qui se - des ad dex - te - ram Pa - tris,

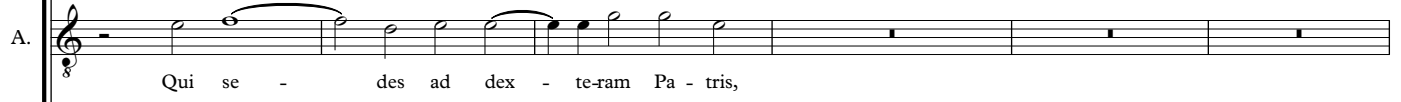
A.  Qui se - des ad dex - te - ram Pa - tris,

T.  Qui se - des ad dex - te - ram Pa - tris,

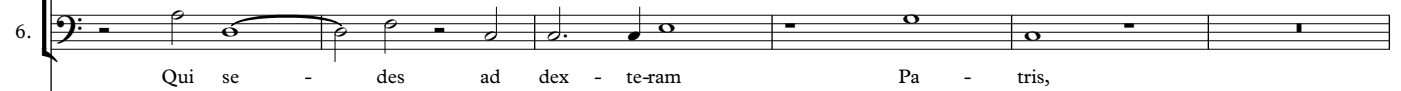
6.  Qui se - des ad dex - te - ram Pa - tris,

10. C.  Qui se - des ad dex - te - ram Pa - tris,

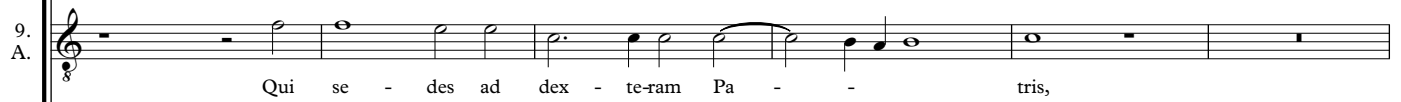
9. A.  Qui se - des ad dex - te - ram Pa - tris,

10. T.  Qui se - des ad dex - te - ram Pa - tris,

9. B.  Qui se - des ad dex - te - ram Pa - tris,

11. C.  mi - se - re - re no -

8.  mi - se - re - re no -

11. T.  mi - se - re - re no -

B.  mi - se - re - re no -

65

C. mi - se - re - re no - bis. Quo - ni-am tu

12. A. mi - se - re - re no - bis. Quo - ni-am tu

7. mi - se - re - re no - bis. Quo - ni-am tu

12. B. mi - se - re - re no - bis. Quo - ni-am tu

5. mi - se - re - re no - bis. Quo - ni - am tu so - lus San - ctus.

A. mi - se - re - re no - bis. Quo - ni - am tu so - lus San - ctus.

T. mi - se - re - re no - bis. Quo - ni - am tu so - lus San - ctus.

6. mi - se - re - re no - bis. Quo - ni - am tu so - lus San - ctus.

10. C. Quo - ni - am tu so - lus San - ctus.

9. A. Quo - ni - am tu so - lus San - ctus.

10. T. Quo - ni - am tu so - lus San - ctus.

9. B. Quo - ni - am tu so - lus San - ctus.

11. C. bis, mi - se - re - re no - bis. Quo - ni-am tu

8. bis, mi - se - re - re no - bis. Quo - ni-am tu

11. T. bis, [mi - se - re - re no - bis.] Quo - ni-am tu

B. bis, mi - se - re - re no - bis. Quo - ni-am tu

70

C. so - lus San - ctus. Tu so - lus Do - mi - nus.

12. A. so - lus San - ctus. Tu so - lus Do - mi - nus.

7. so - lus San - ctus. Tu so - lus Do - mi - nus.

12. B. so - lus San - ctus. Tu so - lus Do - mi - nus.

5. Tu so - lus Do - mi - nus. #

A. Tu so - lus Do - mi - nus.

T. Tu so - lus Do - mi - nus.

6. Tu so - lus Do - mi - nus.

10. C. Tu so - lus Do - mi - nus. #

9. A. Tu so - lus Do - mi - nus.

10. T. Tu so - lus Do - mi - nus.

9. B. Tu so - lus Do - mi - nus.

11. C. so - lus San - ctus. Tu so - lus Do - mi - nus.

8. so - lus San - ctus. Tu so - lus Do - mi - nus. #

11. T. so - lus San - ctus. Tu so - lus Do - mi - nus.

B. so - lus San - ctus. Tu so - lus Do - mi - nus.

75

C. Tu so - lus Al - tis - si - mus, Ie - - - su Chri -

12. A. Tu so - lus Al - tis - si - mus, Ie - - - su Chri - -

7. Tu so - - - lus Al - tis - si - mus, Ie - - - su Chri -

12. B. Tu so - - - lus Al - tis - si - mus, Ie - - - su Chri - ste.

5. Tu so - lus Al - tis - si - mus,

A. Tu so - lus Al - tis - si - mus,

T. Tu so - lus Al - tis - si - mus,

6. Tu so - lus Al - tis - si - mus,

10. C. Tu so - lus Al - tis - si - mus, Ie - - - su Chri - #

9. A. Tu so - lus Al - tis - si - mus, Ie - su Chri - -

10. T. Tu so - lus Al - tis - si - mus, Ie - su Chri -

9. B. Tu so - lus Al - tis - si - mus, Ie - - - su Chri - -

11. C. Tu so - lus Al - tis - si - mus, Ie - su Chri - -

8. Tu so - lus Al - tis - si - mus, Ie - - - su Chri -

11. T. Tu so - lus Al - tis - si - mus, Ie - su, Ie - su Chri -

B. Tu so - lus Al - tis - si - mus, Ie - - - - su Chri - -

80

C. ste. Cum San - cto Spi - ri - tu

12. A. ste. Cum San - cto Spi - ri - tu

7. ste. Cum San - cto Spi - ri - tu

12. B. Cum San - cto Spi - ri - tu

5. Cum San - cto Spi - ri -

A. Cum San - cto Spi - ri -

T. Cum San - cto Spi - ri -

6. Cum San - cto Spi - ri -

10. C. ste. Cum San - cto Spi - ri - tu

9. A. ste. Cum San - cto Spi - ri - tu

10. T. ste. Cum San - cto Spi - ri - tu

9. B. ste. Cum San - cto Spi - ri - tu

11. C. ste. Cum San - cto

8. ste. Cum San - cto

11. T. ste. Cum San - cto

B. ste. Cum San - cto

86

C. in glo - ri - a, in glo - ri - a

12. A. in glo - ri - a, in glo - ri - a De -

7. in glo - ri - a, in glo - ri - a

12. B. in glo - ri - a, in glo - ri - a De -

5. tu in glo - ri - a, in glo - ri -

A. tu in glo - ri - a, in glo - ri -

T. tu in glo - ri - a, in glo - ri -

6. tu in glo - ri - a, in glo - ri -

10. C. in glo - ri - a, in glo - ri - a De - -

9. A. in glo - ri - a, in glo - ri - a

10. T. in glo - ri - a, in glo - ri - a

9. B. in glo - ri - a, in glo - ri - a

11. C. Spi - ri - tu in glo - ri - a, in glo - ri -

8. Spi - ri - tu in glo - ri - a, in glo - ri -

11. T. Spi - ri - tu in glo - ri - a, in glo - ri -

B. Spi - ri - tu in glo - ri - a, in glo - ri -

91

C. De - - i Pa - - - tris. A - - men. cum San - cto

12. A. - i Pa - tris. A - - men, cum San - cto

7. De - - i Pa - - tris. A - - men, cum San - cto

12. B. - i Pa - - - - tris. A - - men, cum San - cto

5. a De - - i Pa - - tris. A - - men,

A. a De - i Pa - tris. A - men,

T. a De - i Pa - - tris. A - men,

6. a De - i Pa - - tris. A - - men.

10. C. i Pa - - tris. A - - - - - men,

9. A. De - - i Pa - - tris. A - - - - men,

10. T. De - - i Pa - - tris. A - - men,

9. B. De - - i Pa - - - - tris. A - - - men,

11. C. a De - i Pa - tris. A - - men,

8. a De - - i Pa - tris. A - men,

11. T. a De - i Pa - - tris A - men,

B. a De - - i Pa - - tris. A - - - men,

96

C. Spi - ri - tu in glo - ri -

12. A. Spi - ri - tu in glo - ri -

7. Spi - ri - tu in glo - ri -

12. B. Spi - ri - tu in glo - ri -

5. cum San - cto Spi - ri - tu

A. cum San - cto Spi - ri - tu

T. cum San - cto Spi - ri - tu

6. cum San - cto Spi - ri - tu

10. C. cum San - cto Spi - ri - tu in glo - ri -

9. A. cum San - cto Spi - ri - tu in glo - ri -

10. T. cum San - cto Spi - ri - tu in glo - ri -

9. B. cum San - cto Spi - ri - tu in glo - ri -

11. C. cum San - cto Spi - ri - tu

8. cum San - cto Spi - ri - tu

11. T. cum San - cto Spi - ri - tu

B. cum San - cto Spi - ri - tu

102

C. a, in glo - ri - a De - - - i

12. A. a, in glo - ri - a De - - - i Pa -

7. a, in glo - ri - a De - - - i

12. B. a, in glo - ri - a De - - - i Pa -

5. in glo - ri - a, in glo - ri - a De - -

A. in glo - ri - a, in glo - ri - a De - i

T. in glo - ri - a, in glo - ri - a De -

6. in glo - ri - a, in glo - ri - a De - i

10. C. a, in glo - ri - a De - - i Pa - -

9. A. a, in glo - ri - a De - - - i

10. T. a, in glo - - ri - a De - -

9. B. a, in glo - ri - a De - - - i

11. C. in glo - ri - a, in glo - ri - a De -

8. in glo - ri - a, in glo - ri - a

11. T. in glo - ri - a, in glo - ri - a De -

B. in glo - ri - a, in glo - ri - a De - -

# Alma Redemptoris mater

in Adventu Domini

1581b, 1583b, 1589a, 1589b, 1600a, 1603

Tomás Luis de Victoria (c.1548-1611)

Cantus I  
Altus I  
Tenor I  
Bassus I  
Cantus II  
Altus II  
Tenor II  
Bassus II

Al - ma al - ma, al - ma

7  
ma Re-dem-pto - ris ma - ter  
ma Re-dem-pto - ris ma - ter  
- ma Re-dem-pto - ris ma - ter, ma - ter  
ma Re-dem-pto - ris ma - ter  
Re - dem-pto - ris ma - ter quæ  
Re - dem-pto - ris ma - ter quæ per-vi-a cæ -  
Re - dem-pto - ris ma - ter quæ per - vi - a cæ -  
Re - dem-pto - ris ma - ter quæ per - vi - a cæ -

15

quæ per - vi - a cæ - li

quæ per - vi - a cæ - - - li

quæ per - vi - a cæ - - - li por -

quæ per - vi - a cæ - - - li

per - vi - a cæ - - - li por - ta ma -

- - li por - ta ma - -

- - li por - ta ma - nes

- - li por - ta ma - -

23

por - ta ma - nes por - ta ma - nes

por - ta ma - - - nes, por - ta ma - nes

- ta ma - nes por - ta ma - nes

por - ta ma - nes por - ta ma - nes

nes por - ta ma - - nes et

nes por - ta ma - nes, et stel - la ma -

por - ta ma - nes et stel -

nes por - ta ma - nes, et stel - la ma -

31

et stel - la ma - ris, suc-cur - re ca - den - ti

et stel - la ma - ris suc-cur - re ca-den - ti

et stel - la ma - ris suc-cur-re ca - den -

et stel - la ma - ris suc-cur - re ca-den - ti

stel - la ma - ris suc-cur - re ca - den - ti *suc-cur - re*

- ris suc-cur - re ca-den - ti suc-cur -

la ma - ris suc-cur-re ca - den - - ti suc-

ris, ma - ris suc-cur - re ca-den - ti suc-cur -

39

sur-ge-re, sur - ge-re, sur - ge-re qui cu - rat po - pu - lo.

sur-ge-re, sur - ge-re qui cu - rat po - pu - lo.

- ti sur - ge-re, sur - ge-re qui cu - rat po - pu - lo.

sur-ge-re, sur - ge-re qui cu - rat po - pu - lo.

ca - den - ti sur - ge-re, sur - ge-re qui cu - rat po - pu - lo.

re ca-den - ti sur - ge-re, sur - ge-re qui cu - rat po - pu - lo.

cur-re ca-den - ti sur - ge-re, sur - ge-re qui cu-rat po - pu - lo.

re ca-den - ti sur - ge-re, sur - ge-re qui cu - rat po - pu - lo.

46 Secunda pars

Tu tu quæ ge - nu - i - sti

Tu tu quæ ge - nu - i - sti, na - tu - ra mi - ran - te na -

Tu tu quæ ge - nu - i - sti na - tu - ra mi -

Tu tu quæ ge - nu - i - sti na - tu -

Tu tu tu quæ ge - nu - i - sti na - tu - ra mi - ran -

Tu tu tu quæ ge - nu - i - sti na - tu - ra mi - ran -

Tu tu tu quæ ge - nu - i - sti, na - tu - ra mi - ran -

Tu tu tu quæ ge - nu - i - sti na - tu -

na - tu - ra mi - ran - te na - tu - ra mi - ran -

tu - ra mi - ran - te na - tu - ra mi - ran -

ran - te mi - ran - te na - tu - ra mi - ran -

ra mi - ran - te na - tu - ra mi - ran -

- te mi - ran - te

te, na - tu - ra mi - ran - te, mi - ran - te

- te na - tu - ra mi - ran - te

ra na - tu - ra mi - ran - te

60

- - te tu - um san-ctum ge - ni-to - rem: Vir -  
 - - te tu - um san - ctum ge - ni-to - rem:  
 - - - te tu - um san-ctum ge - ni-to - rem: Vir - go  
 - - te tu - um san-ctum ge - ni-to - rem: Vir -

tu - um san - ctum ge - ni-to - rem: Vir -  
 tu - um san - ctum ge - ni-to - rem: Vir - go,  
 tu - um san - ctum ge - ni-to - - - rem: Vir - go  
 tu - um san - ctum ge - ni-to - rem: Vir -

67

- go pri - - - us ac po - ste - ri - us  
 Vir - go, vir - go pri - us ac po - ste - - - ri - us  
 pri - us vir - go pri - us ac po - ste - - - ri - us  
 - go pri - us ac po - ste - - - ri - us

- - go pri - - us  
 vir - go pri - us, pri - us ac po -  
 pri - us, vir - go pri - - us ac po -  
 go, vir - go pri - - us ac po -

74

Ga - bri - e - lis ab o - - re

Ga-bri-e lis ab o - - re

Ga - bri - e - lis ab o - - - - re, ab o - re

Ga - bri - e - lis ab o - - re

ac po - ste - ri - us Ga - bri - e - lis ab

ste - - ri us Ga - bri -

ste - - ri - us Ga - bri - e - lis ab o -

ste - - ri - us Ga - bri - e - lis ab

81

su - - mens il -

su - mens il-lud A -

su - mens il - lud A - ve

su - mens il - lud A - ve, su-mens il - lud

o - - re su - mens il - lud A - ve su - mens

e - lis ab o - - re su - mens il-lud A -

- re, ab o - - re su - mens su-mens il - lud A -

o - - re su - mens il-lud A -

87

lud A - - ve

- - ve, A - ve

su - mens il-lud A - - ve

A - - ve, A - ve

il-lud A - ve pec-ca-to - - rum mi - se-re - - re, mi -

- - ve pec-ca-to - - rum mi - se - re -

- - - - - ve pec - ca - to - rum mi-se - re -

- - - - - ve, A - ve pec - ca - to - rum mi - se - re -

93

pec - ca - to - - rum mi - se-re - - re, mi - se - re -

pec-ca - to - - rum mi - se - re - - - -

pec - ca - to - rum mi-se - re - - - -

pec - ca - to - rum mi - se - re - - - -

se - re - re

re

re

re

99

re pec - ca - to - rum mi - se - re - re mi -

re pec - ca - to - - rum mi - - se - re - -

re pec - ca - to - - rum mi - - se - re - re, mi - se - re -

re pec - ca - to - - rum mi - se - re - - re, mi -

pec - ca - to - - rum mi - - se - re - - - re

pec - ca - to - - rum mi - - se - re - - - re, mi - se -

pec - ca - to - - rum mi - - se - re - - re

pec - ca - to - - rum mi - se - - - re - - - re, mi - se -

105

- se - re - re mi - - se - re - re.

re mi - se - re - - - re.

- - - re, mi - se - - re - - re.

se - re - - - re, mi - se - - re - - re.

mi - se - re - - - re.

re - - re, mi - se - re - - - re.

mi - se - re - re, mi - - - se - re - - re.

re - - re, mi - se - - re - - re.

# Bucinate

## Symphoniae Sacrae liber secundus (1615)

Giovanni Gabrieli (1554/7 – 1612)

The score is for a choral and instrumental work. It features 19 parts: Cantus I, Altus I, Tenor I, Bassus I.1, Bassus I.2, Cantus II, Quintus II, Altus II, Tenor II, Bassus II, Cantus III, Altus III, Tenor III, Bassus III, Tenor IV, Bassus IV.1, Bassus IV.2, Bassus IV.3, and Bassus IV.4. The vocal parts are labeled 'Voce' and sing the text 'Bu - ci - na - te'. The instrumental parts are labeled 'BVc-'. The score is in a common time signature (C) and a key signature of one flat (B-flat). The lyrics are: Bu - ci - na - te. The score is arranged in a system with 19 staves. The vocal parts are in the upper staves, and the instrumental parts are in the lower staves. The lyrics are written below the vocal staves.

5

in ne-o - me-ni-a tu - - ba in

in ne-o - me - - ni-a tu - - ba in

in ne-o - me-ni-a tu - - ba in

in ne-o - me-ni-a tu - - ba in

in ne-o - me-ni-a tu - - ba in

- - te in ne-o - me-ni-a tu - ba in in

- - te in ne-o - me - - ni-a tu - ba in

- - te in ne-o - me-ni-a tu - ba in

na - te in ne-o - me-ni-a tu - ba in

- - te in ne-o - me-ni-a tu - ba in

- - te in

- - te in

na - te in

na - te in

na - te in

- - te in

na - - te in

na - te in

na - te in

9

in - si - gni di - e so - lem - ni - ta - tis, solem - ni - ta - tis ve - strae,

in - si - gni di - e so - lem - ni - ta - tis, solem - ni - ta - tis ve - strae,

in - si - gni di - e so - lem - ni - ta - tis, solem - ni - ta - tis ve - strae,

in - si - gni di - e so - lem - ni - ta - tis, solem - ni - ta - tis ve - strae,

in - si - gni di - e so - lem - ni - ta - tis, solem - ni - ta - tis ve - strae,

- si - gni di - e so -

in - si - gni di - e so -

in - si - gni di - e so -

in - si - gni di - e so -

in - si - gni di - e so -

in - si - gni di - e, in in - si - gni di - e

in - si - gni di - e, in in - si - gni di - e

in - si - gni di - e, in in - si - gni di - e

in - si - gni di - e, in in - si - gni di - e

in - si - gni di - e, in in - si - gni di - e

in - si - gni di - e, in in - si - gni di - e

in - si - gni di - e, in in - si - gni di - e

in - si - gni di - e, in in - si - gni di - e

so-lem-ni - ta-tis, solem-ni - ta - tis ve -

so-lem-ni - ta-tis, solem-ni - ta-tis ve -

so-lem-ni - ta-tis, solem-ni - ta-tis ve -

so-lem-ni - ta-tis, solem-ni - ta - tis ve -

so-lem-ni - ta-tis, solem-ni - ta-tis ve -

lem-ni - ta-tis, solem-ni - ta - tis ve - strae.

lem-ni - ta-tis, solem-ni - ta-tis ve - strae.

lem-ni - ta-tis, solem-ni - ta - tis ve - strae.

lem-ni - ta-tis, solem-ni - ta - tis ve - strae.

lem-ni - ta-tis, solem-ni - ta-tis ve - strae.

so-lem-ni - ta-tis, solem-ni - ta-tis ve -

so-lem-ni - ta-tis, solem-ni - ta-tis ve -

so-lem-ni - ta-tis, solem-ni - ta - tis ve -

so-lem-ni - ta-tis, solem-ni - ta-tis ve -

solem-ni - ta-tis, solem-ni - ta - tis ve-strae.

solem-ni - ta-tis, solem-ni - ta-tis ve-strae.

solem-ni - ta-tis, solem-ni - ta-tis ve-strae.

solem-ni - ta-tis, solem-ni - ta - tis ve-strae.

solem-ni - ta-tis, solem-ni - ta-tis ve-strae.

17

strae. Al - le - lu - ia, al - le - lu - ia.

strae. Al - le - lu - ia.

strae. Al - le - lu ia, al le - lu - ia.

strae. Al - le - lu - ia, al - le - lu - ia.

strae. Al - le - lu - ia, al - le - lu - ia.

Al - le - lu - ia, al - le - lu - ia, al - le - lu - ia.

Al - le - lu - ia, al - le - lu - ia, al - le - lu - ia.

Al - le - lu - ia, al - le - lu - ia, al - le - lu - ia.

Al - le - lu - ia, al - le - lu - ia.

Al - le - lu - ia, al - le - lu - ia, al - le - lu - ia.

strae. Al - le - lu - ia. In

strae. Al - le - lu - ia. In

strae. Al - le - lu - ia. In

strae. Al - le - lu - ia. In

Al - le - lu - ia, al - le - lu - ia.

Al - le - lu - ia, al le - lu - ia.

Al - le - lu - ia, al - le - lu - ia.

Al - le - lu - ia, al - le - lu - ia.

Al - le - lu - ia, al - le - lu - ia.

ex - ul - ta - te

ex - ul - ta - te

ex - ul - ta - te

ex - ul - ta - te

ex - ul - ta - te

in vo - ce tu - bae cor - ne - ae

in vo - ce tu - bae cor - ne - ae

in vo - ce tu - bae cor - ne - ae

in vo - ce tu - bae cor - ne - ae

in vo - ce tu - bae cor - ne - ae

vo - ce ex - ul - ta - ti - o - nis,

vo - ce ex - ul - ta - ti - o - nis,

vo - ce ex - ul - ta - ti - o - nis,

vo - ce ex - ul - ta - ti - o - nis,

ex - ul - ta - te De -

ex - ul - ta - te

ex - ul - ta - te

ex - ul - ta - te

ex - ul - ta - te

De - o ad - iu - to - ri no - stro.

De - o ad - iu - to - ri no - stro.

De - o ad - iu - to - ri no - stro.

De - o ad - iu - to - ri no - stro.

De - o ad - iu - to - ri no - stro.

ex - ul - ta - te De - o, ex - ul - ta - te

ex - ul - ta - te De - o, ex - ul - ta - te

ex - ul - ta - te De - o, ex - ul - ta - te

ex - ul - ta - te De - o, ex - ul - ta - te

ex - ul - ta - te De - o, ex - ul -

ex - ul - ta - te De - o

ex - ul - ta - te De - o

ex - ul - ta - te De - o

ex - ul - ta - te De - o

- o ad - iu -

De - o ad - iu - to - ri

De - o ad - iu - to - ri

De - o ad - iu - to -

De - o ad - iu - to - ri

Al - le - lu - ia,  
Al - le - lu - ia,  
Al - le - lu - ia,  
Al - le - lu - ia,  
Al - le - lu - ia,

De - - o ad - iu - to - ri no - - stro.  
De - - o ad - iu - to - ri no - - stro.  
De - - o ad - iu - to - ri no - - stro.  
De - - o ad - iu - to - ri no - - stro.  
ta - te De - - o ad - iu - to - ri no - - stro.

ad - iu - to - ri no - - - stro. Al - le - lu -  
ad - iu - to - ri no - - - stro. Al - le - lu -  
ad - iu - to - - ri no - - - stro. Al - le - lu -  
ad - iu - to - ri no - - - - - stro. Al - le - lu -

to - ri no - - - stro. Al - le - lu -  
no - - - - - stro. Al - le - lu -  
no - - - - - stro. Al - le - lu -  
ri no - - - - - stro. Al - le - lu -  
no - - - - - stro. Al - le - lu -

45

Empty musical staves for the first system, consisting of five staves (treble and bass clefs).

iu-bi-le-mus De - o in chor-dis et or-ga-no, *in chordis et or-ga-no,*  
 iu-bi-le-mus De - o in chordis, in chordis et or - ga-no,  
 iu-bi-le-mus De - o et or-ga-no,  
 iu-bi-le-mus De - o et or-ga-no,  
 iu-bi-le-mus De - o in chor-dis et or-ga-no, *in chordis et or-ga-no,*

*in chor-dis et or-ga-no, in chordis et or-ga-no,*  
*in chor-dis et or-ga-no, in chordis et or-ga-no,*  
*in chor-dis et or-ga-no, in chordis et or-ga-no,*  
*in chor-dis et or-ga-no, in chordis et or-ga-no,*

*or-ga-no, in chordis et or-ga-no, in tym-pano, in tym-pa-*  
*or-ga-no, in chordis et or-ga-no, in tym-pa-no*  
*or-ga-no, in chordis et or-ga-no, in tym-pano*  
*or-ga-no, in chordis et or-ga-no, in tym-pa-no et*  
*or-ga-no, in chordis et or-ga-no, in tym-pa-no*

in tym-pa - no, in tym - pa - no, *in tym - pa - no* et cho - ro.

in tym-pa - no, in tym-pa - no et cho - ro.

in tym-pa - no, *in tym - pa - no* et cho - ro.

in tym-pa - no, *in tym - pa - no* et cho - ro.

in tym-pa - no, *in tym - pa - no* et cho - ro.

in tym-pa - no, in tym-pano et cho - ro. Can-ta - te

in tym-pa - no et cho - ro. Can-ta - te

in tym-pano et cho - ro. Can-ta - te

in tym-pa - no, *in tym-pano* et cho - ro. Can-ta - te

in tym-pano et cho - ro. Can-ta - te

in tym - pa - no Can-ta - te

in tym - pano Can-ta - te

in tym - pa - no Can-ta - te

in tym - pa - no Can-ta - te

no et cho - ro.

et cho - ro.

et cho - ro.

cho - ro.

et cho - ro.

Can-ta - te et ex-ul - ta - te et psal-li - te, can-ta - te et ex-ul - ta - te

Can-ta - te et ex - ul - ta - te et psal-li - te, can-ta - te et ex - ul - ta - te

Can-ta - te et ex - ul - ta - te et psal-li - te, can-ta - te et ex - ul - ta - te

Can-ta - te et ex - ul - ta - te, can-ta - te et ex - ul - ta - te.

et ex-ul - ta - te et psal-li - te, et psal-li - te, can-ta - te

et ex - ul - ta - te et psal-li - te, et psal - li - te, can-ta - te

et ex - ul - ta - te et psal-li - te, can-ta - te

et exul - ta - te et psal-li - te, et psal-li - te, can-ta - te

et ex - ul - ta - te et psal-li - te, et psal-li - te, can-ta - te

et ex-ul - ta - te et psal-li - te, et psal-li - te, can-ta - te

et ex - ul - ta - te et psal-li - te, et psal-li - te, can-ta - te

et ex - ul - ta - te et psal-li - te, et psal-li - te, can-ta - te

et ex - ul - ta - te et psal-li - te, et psal-li - te, can-ta - te

Can-ta - te et ex - ul - ta - te et psal-li - te, can-ta - te et ex - ul - ta - te

Can-ta - te et ex - ul - ta - te, can-ta - te et ex - ul - ta - te.

Can-ta - te et ex - ul - ta - te et psal-li - te, can-ta - te et ex - ul - ta - te

Can-ta - te et ex - ul - ta - te et psal-li - te, can-ta - te et ex - ul - ta - te

Can-ta - te et ex - ul - ta - te et psal-li - te, can-ta - te et ex - ul - ta - te

et psal-li - te. Psal - li-te sa - pi - en - ter, psal - li-te sa - pi -

et psal-li - te. Psal - li-te sa - pi-en - ter, sa - pi -

et psal-li - te. Psal - li-te sa-pi-en - ter, psal - li-te sa -

Psal - li-te sa - pi-en ter, sa - pi -

et psal-li - te. Psal - li-te sa - pi - en - ter, psal - li-te sa - pi -

et ex-ul - ta - te et psal-li - te. Psal - li-te sa - pi - en - ter, psal - li-te sa - pi-en

et ex - ul - ta - te et psal - li - te. Psal - li - te sa - pi-en - ter, psal - li-te, sa -

et ex - ul - ta - te. Psal - li-te sa - pi - en - ter, psal - li-te sa - pi -

et exul - ta - te et psal-li - te. sa - pi-en - ter, psal - li-te sapi-en -

et ex - ul - ta - te et psal-li - te. Psal - li-te sa - pi-en - ter, psal - li-te sa - pi -

et ex - ul - ta - te et psal-li - te. Psal - li-te sa - pi -

et ex - ul - ta - te et psal-li - te. Psal - li-te sa - pi -

et ex - ul - ta - te et psal-li - te. Psal - li-te sa - pi -

et psal-li - te. Psal - li-te sa - pi-en - ter, psal - li-te sa - pi -

Psal - li-te sa - pi - en - ter, psal - li-te sa - pi -

et psal-li - te. Psal - li-te sa - pi-en - ter, psal - li-te sa - pi -

et psal-li - te. Psal - li-te sa - pi-en - ter, sa - pi-en -

et psal-li - te. Psal - li-te sa - pi - en - ter, psal - li-te sa - pi -

en - ter. Al - le - lu - ia, al - le - lu - ia, al - le -

en - ter. Al - le - lu - ia, al - le -

- pi - en - ter. Al - le - lu - ia, al - le - lu - ia, al -

en - ter. Al - le - lu - ia, al - le - lu - ia, al - le - lu -

en - ter. Al - le - lu - ia, al - le - lu - ia, al - le - lu -

- ter. Al - le - lu - ia, al - le - lu - ia, al - le - lu -

- pi - en - ter. Al - le - lu - ia, al - le - lu - ia, al -

en - ter. Al - le - lu - ia, al - le - lu - ia, al -

- ter. Al - le - lu - ia, al - le - lu - ia, al - le - lu -

en - ter. Al - le - lu - ia, al - le - lu - ia, al -

en - ter. Al - le - lu - ia, al - le - lu - ia, al -

en - ter. Al - le - lu - ia, al - le - lu - ia, al -

en - ter. Al - le - lu - ia, al - le - lu - ia, al -

- ter. Al - le - lu - ia, al - le - lu - ia, al -

en - ter. Al - le - lu - ia, al - le - lu - ia, al -

lu - ia, al - le - lu - ia, al - le - lu - ia.  
 lu - ia, al - le - lu - ia, al - le - lu - ia.  
 - le - lu - ia, al - le - lu - ia, al - le - lu - ia.  
 ia, al - le - lu - ia, al - le - lu - ia, al - le - lu - ia.  
 ia, al - le - lu - ia, al - le - lu - ia, al - le - lu - ia.  
 - le - lu - ia, al - le - lu - ia, al - le - lu - ia.  
 le - lu - ia, al - le - lu - ia, al - le - lu - ia.  
 ia, al - le - lu - ia, al - le - lu - ia, al - le - lu - ia, al - le - lu - ia.  
 ia, al - le - lu - ia, al - le - lu - ia, al - le - lu - ia.  
 - le - lu - ia, al - le - lu - ia, al - le - lu - ia.  
 al - le - lu - ia, al - le - lu - ia, al - le - lu - ia.  
 le - lu - ia, al - le - lu - ia, al - le - lu - ia.  
 le - lu - ia, al - le - lu - ia, al - le - lu - ia.  
 - le - lu - ia, al - le - lu - ia, al - le - lu - ia.  
 le - lu - ia, al - le - lu - ia, al - le - lu - ia.  
 - le - lu - ia, al - le - lu - ia, al - le - lu - ia.  
 le - lu - ia, al - le - lu - ia, al - le - lu - ia.

XIX. Jeremias 31, 20, Motette  
Ist nicht Ephraim mein teurer Sohn

SWV 40

5

HEINRICH SCHÜTZ  
(1585 - 1672)

Coro Capella I.

1.1 Soprano (Stromento I)  
1.2 Alto (Stromento II)  
1.3 Tenore (Stromento III)  
1.4 Basso (Stromento IV)

Coro Capella II.

2.1 Soprano (Stromento I)  
2.2 Alto (Stromento II)  
2.3 Tenore (Stromento III)  
2.4 Basso (Stromento IV)

Coro Favorito I (& Coro Capella III.)

3.1 Cornetto I o Voce  
3.2 Cornetto II o Voce  
3.3 Cornetto III o Trombone  
3.4 Cornetto IV o Trombone

Coro Favorito II (& Coro Capella IV.)

4.1 Voce  
4.2 Trombone I  
4.3 Trombone II  
4.4 Trombone III  
Basso Continuo

Ist  
Ist nicht E - phra - im mein teu - - -  
Favorito Ist nicht E - phra - im mein teu -

b6 b6 6 6 7 6 b2 b

Ist nicht Ephraim mein teurer Sohn

SWV 40

10

1.1

1.2

1.3

1.4

2.1

2.2

2.3

2.4

3.1

3.2

3.3

3.4

4.1

4.2

4.3

4.4

B.G.

Ist nicht Ephraim mein teu -

nicht Ephraim mein teu - - rer Sohn, mein

- rer Sohn, mein teu - - - -

- rer Sohn, mein teu - - - - rer Sohn, mein

6 2 6 6 b 4 3

Ist nicht Ephraim mein teurer Sohn  
SWV 40

15

1.1

1.2

1.3

1.4

2.1

2.2

2.3

2.4

3.1

3.2

3.3

3.4

4.1

4.2

4.3

4.4

B.G.

- rer Sohn und mein trau - - tes Kind, und mein  
teu - rer Sohn und mein trau - tes Kind, und mein  
-rer Sohn und mein trau - tes Kind, und mein trau -  
teu - rer Sohn und mein trau - tes Kind, mein trau -

b # # 6 4 #3 # b 6 4

Ist nicht Ephraim mein teurer Sohn  
SWV 40

20

25

1.1  
1.2  
1.3  
1.4

2.1  
2.2  
2.3  
2.4

3.1  
3.2  
3.3  
3.4

Ist nicht E - phra - im mein teu -  
Ist nicht E - phra - im mein teu - - - - - rer  
Ist

4.1  
4.2  
4.3  
4.4

trau - tes Kind?  
trau - tes Kind?  
- tes Kind?  
- tes Kind?

B.G.

4 #3 # 6 2 6 b6 4 3 2

Ist nicht Ephraim mein teurer Sohn  
SWV 40

30

1.1

1.2

1.3

1.4

2.1

2.2

2.3

2.4

3.1

3.2

3.3

3.4

4.1

4.2

4.3

4.4

B.G.

5 6 4 5 #3 7 6 6 5 6 6 6

Ist nicht Ephraim mein teurer Sohn  
SWV 40

1.1  
1.2  
1.3  
1.4  
2.1  
2.2  
2.3  
2.4  
3.1  
3.2  
3.3  
3.4  
4.1  
4.2  
4.3  
4.4  
B.G.

— nicht E - phra - im mein teu - - rer Sohn  
E - phra - im mein teu - - - - rer Sohn und  
Sohn, mein teu - rer Sohn  
- - - - - rer Sohn, mein teu - rer Sohn

b 6 4 3 4 3 #

Ist nicht Ephraim mein teurer Sohn  
SWV 40

40

1.1

1.2

1.3

1.4

2.1

2.2

2.3

2.4

3.1  
und mein trau - tes Kind, und mein trau - tes Kind?

3.2  
— mein trau - tes Kind, und — mein trau - tes Kind?

3.3  
und mein trau - tes Kind, und mein trau - tes Kind?

3.4  
und mein trau - tes Kind, mein trau - tes Kind?

4.1  
und

4.2

4.3

4.4

B.G.  
b 6 4 3 b 6 4 4 #3

Ist nicht Ephraim mein teurer Sohn  
SWV 40

50 55

1.1  
1.2  
1.3  
1.4

2.1  
2.2  
2.3  
2.4

3.1  
3.2  
3.3  
3.4

4.1  
4.2  
4.3  
4.4

B.G.

und mein trau - tes Kind?  
und mein trau - tes Kind?  
und mein trau - tes Kind?  
mein trau - tes Kind?  
mein trau - tes Kind? Denn ich ge - denk noch wohl dar - an,  
und mein trau - tes Kind? Denn ich ge - denk noch wohl dar - an,  
mein trau - tes Kind? Denn ich ge - denk noch wohl dar - an,  
und mein trau - tes Kind? Denn ich ge - denk noch wohl dar - an,

b 6 6 6 5 # # # 6 #

Ist nicht Ephraim mein teurer Sohn  
SWV 40

1.1

1.2

1.3

1.4

2.1

2.2

2.3

2.4

3.1

3.2

3.3

3.4

4.1

4.2

4.3

4.4

B.G.

was ich ihm ge -

was ich ihm ge - re - det ha - be, was ich ihm, was ich ihm ge - re - det

was ich ihm ge - re - det ha - - be, was ich ihm ge - re - det

was ich ihm ge - re - det ha - - be,

# # #3 4 #3 # b # #

Ist nicht Ephraim mein teurer Sohn  
SWV 40

60 65

1.1  
1.2  
1.3  
1.4  
2.1  
2.2  
2.3  
2.4  
3.1  
3.2  
3.3  
3.4  
4.1  
4.2  
4.3  
4.4  
B.G.

Dar - um bricht mir mein Herz,  
Dar - um bricht mir mein Herz,  
Dar - um bricht mir mein Herz,  
Dar - um bricht mir mein Herz,  
re - det ha - be, Dar - um, dar - um  
ha - be, Dar - um, dar - um  
ha - be, Dar - um, dar - um bricht  
Dar - um, dar - um bricht

#3 4 #3 6 6 5 # #  
4

Ist nicht Ephraim mein teurer Sohn  
SWV 40

70

1.1  
1.2  
1.3  
1.4  
2.1  
2.2  
2.3  
2.4  
3.1  
3.2  
3.3  
3.4  
4.1  
4.2  
4.3  
4.4  
B.G.

bricht mir mein Herz ge - gen ihm, daß ich mich  
bricht mir mein Herz ge - gen ihm daß ich mich  
bricht mir mein Herz ge - gen ihm, daß ich mich  
bricht mir mein Herz ge - gen ihm, daß ich mich  
bricht mir mein Herz,  
bricht mir mein Herz,  
mir mein Herz,  
mir mein Herz,

6 b4 5 6 5 3 6 6 5 6 4

Ist nicht Ephraim mein teurer Sohn  
SWV 40

75

1.1

1.2

1.3

1.4

2.1

2.2

2.3

2.4

3.1  
sein er-bar-men muß, dar - um, dar -

3.2  
sein er-bar-men muß, dar - um, dar -

3.3  
sein er-bar-men muß, dar - um, dar -

3.4  
sein er-bar-men muß, dar - um, dar -

4.1  
daß ich mich sein er-bar-men muß, dar - um, dar -

4.2  
daß ich mich sein er-bar-men muß, dar - um, dar -

4.3  
daß ich mich sein er-bar-men muß, dar - um, dar -

4.4  
daß ich mich sein er-bar-men muß, dar - um, dar -

B.G.  
6 6 # b 6 6 # # # # # #

Ist nicht Ephraim mein teurer Sohn  
SWV 40

80

1.1  
1.2  
1.3  
1.4

2.1  
2.2  
2.3  
2.4

3.1

um bricht mir mein Herz, bricht mir mein

3.2

um bricht mir mein Herz, bricht mir mein

3.3

um bricht mir mein Herz, bricht mir mein

3.4

um bricht mir mein Herz, bricht mir mein

4.1

um bricht mir mein Herz, bricht mir mein Herz,

4.2

um bricht mir mein Herz, bricht mir mein Herz,

4.3

um bricht mir mein Herz, bricht mir mein Herz,

4.4

um bricht mir mein Herz, bricht mir mein Herz,

B.G.

5 3 6 4 6 5 # 5 #3 b6 4 6 5 # # b 6 4 6 5

Ist nicht Ephraim mein teurer Sohn  
 SWV 40

85 90

1.1  
 1.2  
 1.3  
 1.4

2.1  
 2.2  
 2.3  
 2.4

3.1  
 Herz, bricht mir mein Herz,  
 3.2  
 Herz, bricht mir mein Herz,  
 3.3  
 Herz, bricht mir mein Herz,  
 3.4  
 Herz, bricht mir mein Herz,

4.1  
 bricht mir mein Herz, bricht mir mein Herz ge - gen  
 4.2  
 bricht mir mein Herz, bricht mir mein Herz ge - gen  
 4.3  
 bricht mir mein Herz, bricht mir mein Herz ge - gen  
 4.4  
 bricht mir mein Herz, bricht mir mein Herz ge - gen

B.G.

5 3    6 4    6 5    #    #    #    6 4    6 5       6    4    3

Ist nicht Ephraim mein teurer Sohn  
SWV 40

1.1  
1.2  
1.3  
1.4  
2.1  
2.2  
2.3  
2.4  
3.1  
3.2  
3.3  
3.4  
4.1  
4.2  
4.3  
4.4  
B.G.

ihm, bricht mir mein Herz ge-gen ihm, daß ich mich sein er-bar-men  
ihm, bricht mir mein Herz ge-gen ihm, daß ich mich sein er-bar-men  
ihm, bricht mir mein Herz ge-gen ihm, daß ich mich sein er-bar-men  
ihm, bricht mir mein Herz ge-gen ihm, daß ich mich sein er-bar-men

5 #3 6 4 6 6 5 6 4 #3 # b 6 6 7 6

Ist nicht Ephraim mein teurer Sohn  
SWV 40

100

1.1  
1.2  
1.3  
1.4  
2.1  
2.2  
2.3  
2.4  
3.1  
3.2  
3.3  
3.4  
4.1  
4.2  
4.3  
4.4  
B.G.

daß ich mich sein er - bar - men muß, daß ich mich sein er - bar - men  
daß ich mich sein er - bar - men muß, daß ich mich sein er - bar - men  
daß ich mich sein er - bar - men muß, daß ich mich sein er - bar - men  
daß ich mich sein er - bar - men muß, daß ich mich sein er - bar - men  
muß, daß ich mich sein er - bar - men  
muß, daß ich mich sein er - bar - men  
muß, daß ich mich sein er - bar - men  
muß, daß ich mich sein er - bar - men

# b 6 6 7 6 # b 3 4 3

Ist nicht Ephraim mein teurer Sohn  
SWV 40

105

Coro Capella I

1.1  
1.2  
1.3  
1.4

Dar - um, dar -  
Dar - um, dar -  
Dar - um, dar -  
Dar - um, dar -

Coro Capella II

2.1  
2.2  
2.3  
2.4

Dar - um, dar -  
Dar - um, dar -  
Dar - um, dar -  
Dar - um, dar -

Coro Capella III

3.1  
3.2  
3.3  
3.4

muß, spricht der Herr, dar - um, dar -  
muß, spricht der Herr, dar - um, dar -  
muß, spricht der Herr, dar - um, dar -  
muß, spricht der Herr, dar - um, dar -

Coro Capella IV

4.1  
4.2  
4.3  
4.4

muß, spricht der Herr, dar - um, dar -  
muß, spricht der Herr, dar - um, dar -  
muß, spricht der Herr, dar - um, dar -  
muß, spricht der Herr, dar - um, dar -

Capella I, II, III, & IV.

B.G.

muß, spricht der Herr, dar - um, dar -

6 4 #3 4 #3 # #

Ist nicht Ephraim mein teurer Sohn  
SWV 40

110

1.1 um bricht mir mein Herz, dar - um bricht mir mein

1.2 um bricht mir mein Herz, dar - um bricht mir mein

1.3 um bricht bricht mir mein Herz, dar - um bricht bricht mir

1.4 um bricht mir mein Herz, dar - um bricht mir mein

2.1 um bricht mir mein Herz, dar - um bricht mir mein

2.2 um bricht mir mein Herz, dar - um bricht mir mein

2.3 um bricht mir mein Herz, dar - um bricht mir mein

2.4 um bricht mir mein Herz, dar - um bricht mir mein

3.1 um bricht mir mein Herz, dar - um bricht mir mein

3.2 um bricht mir mein Herz, dar - um bricht mir mein

3.3 um bricht mir mein Herz, dar - um bricht mir mein

3.4 um bricht mir mein Herz, dar - um bricht mir mein

4.1 um bricht mir mein Herz, dar - um bricht mir mein

4.2 um bricht mir mein Herz, dar - um bricht mir mein

4.3 um bricht mir mein Herz, dar - um bricht mir mein

4.4 um bricht mir mein Herz, dar - um bricht mir mein

B.G. um bricht mir mein Herz, dar - um bricht mir mein

5 3   6 4   6 5   #   #   5 3   6 4   6 5

Ist nicht Ephraim mein teurer Sohn  
SWV 40

115

1.1 Herz, bricht mir mein Herz,

1.2 Herz, bricht mir mein Herz, bricht mir

1.3 mein Herz, bricht mir mein Herz,

1.4 Herz, bricht mir mein Herz,

2.1 Herz, bricht mir mein Herz,

2.2 Herz, bricht mir mein Herz,

2.3 Herz, bricht mir mein Herz, bricht

2.4 Herz, bricht mir mein Herz, bricht

3.1 Herz, bricht mir mein Herz,

3.2 Herz, bricht mir mein Herz,

3.3 Herz, bricht mir mein Herz, bricht mir

3.4 Herz, bricht mir mein Herz,

4.1 Herz, bricht mir mein Herz,

4.2 Herz, bricht mir mein Herz, bricht

4.3 Herz, bricht mir mein Herz,

4.4 Herz, bricht mir mein Herz, bricht

B.G.

# # 5 #3 6#4 6 5 # # b5 6 6 5 # #

Ist nicht Ephraim mein teurer Sohn  
SWV 40

120

1.1 bricht mir mein Herz,

1.2 mein Herz,

1.3 bricht mir mein Herz,

1.4 bricht mir mein Herz,

2.1 bricht mir mein Herz, bricht mir mein Herz ge - gen

2.2 bricht mir mein Herz, bricht mir mein Herz ge - gen

2.3 mir mein Herz, bricht mir mein Herz ge - gen

2.4 mir mein Herz, bricht mir mein Herz ge - gen

3.1 bricht mir mein Herz.

3.2 bricht mir mein Herz,

3.3 mein Herz,

3.4 bricht mir mein Herz,

4.1 bricht mir mein Herz, bricht mir mein Herz ge - gen

4.2 mir mein Herz, bricht mir mein Herz ge - gen

4.3 bricht mir mein Herz, bricht mir mein Herz, mein Herz ge - gen

4.4 mir mein Herz, bricht mir mein Herz, mein Herz ge - gen

B.G.

5 6 6 5 # # 5 6 6 5 6 4 3  
3 4 #3 4

Ist nicht Ephraim mein teurer Sohn  
SWV 40

125

1.1

1.2

1.3

1.4

2.1  
ihm, bricht mir mein Herz, gegen ihm, daß ich mich

2.2  
ihm, bricht mir mein Herz, gegen ihm, daß ich mich

2.3  
ihm, bricht mir mein Herz, gegen ihm, daß ich mich

2.4  
ihm, bricht mir mein Herz, gegen ihm, daß ich mich

3.1

3.2

3.3

3.4

4.1  
ihm, bricht mir mein Herz, gegen ihm, daß ich mich

4.2  
ihm, bricht mir mein Herz, gegen ihm, daß ich mich

4.3  
ihm, bricht mir mein Herz, mein Herz, gegen ihm, daß ich mich

4.4  
ihm, bricht mir mein Herz, mein Herz, gegen ihm, daß ich mich

B.G.  
5 #3 6 4 6 5 6 4 #3 # b

Ist nicht Ephraim mein teurer Sohn  
SWV 40

130

1.1 da ich mich sein er - bar - men mu, da ich mich  
1.2 da ich mich sein er - bar - men mu, da ich mich sein er -  
1.3 da ich mich sein er - bar - men mu, da ich mich  
1.4 da ich mich sein er - bar - men mu, da ich mich sein er -  
2.1 sein er - bar - men mu, da ich mich sein er - bar -  
2.2 sein er - bar - men mu, da ich mich sein er -  
2.3 sein er - bar - men mu, da ich mich sein er -  
2.4 sein er - bar - men mu, da ich mich sein er -  
3.1 da ich mich sein er - bar - men mu, da ich mich sein  
3.2 da ich mich sein er - bar - men mu, da ich mich  
3.3 da ich mich sein er - bar - men mu, da ich mich  
3.4 da ich mich sein er - bar - men mu da ich mich sein  
4.1 sein er - bar - men mu, da ich mich sein er -  
4.2 sein er - bar - men mu, da ich mich sein  
4.3 sein er - bar - men mu, da ich mich sein  
4.4 sein er - bar - men mu, da ich mich sein er -  
B.G.

6 6 7 6 # b 6 6 7 6 # b

Ist nicht Ephraim mein teurer Sohn  
SWV 40

135

1.1 sein er - bar - men muß, spricht der Herr,

1.2 bar - men muß, spricht der Herr,

1.3 sein er - bar - men muß, spricht der Herr,

1.4 bar - men muß, spricht der Herr,

2.1 - men muß, spricht der Herr, daß ich mich

2.2 bar - men muß, spricht der Herr, daß ich mich

2.3 bar - men muß, spricht der Herr, daß ich mich

2.4 bar - men muß, spricht der Herr, daß ich mich

3.1 er - bar - men muß, spricht der Herr,

3.2 sein er - bar - men muß, spricht der Herr,

3.3 sein er - bar - men muß, spricht der Herr,

3.4 er - bar - men muß, spricht der Herr,

4.1 bar - men muß, spricht der Herr, daß ich mich

4.2 er - bar - men muß, spricht der Herr, daß ich mich

4.3 er - bar - men muß, spricht der Herr, daß ich mich

4.4 bar - men muß, spricht der Herr, daß ich mich

B.G.

3 4 3 6 4 #3 4 #3 # b

3

Ist nicht Ephraim mein teurer Sohn  
 SWV 40

140

1.1 daß ich mich sein er - bar - men muß, daß ich mich  
 1.2 daß ich mich sein er - bar - men muß, daß ich mich sein er -  
 1.3 daß ich mich sein er - bar - men muß, daß ich mich  
 1.4 daß ich mich sein er - bar men muß, daß ich mich sein er -

2.1 sein er - bar - men muß, daß ich mich sein er - bar -  
 2.2 sein er - bar - men muß, daß ich mich sein er -  
 2.3 sein er - bar - men muß, daß ich mich sein er -  
 2.4 sein er - bar - men muß, daß ich mich sein er -

3.1 daß ich mich sein er - bar - men muß, daß ich mich sein  
 3.2 daß ich mich sein er - bar - men muß, daß ich mich  
 3.3 daß ich mich sein er - bar - men muß, daß ich mich  
 3.4 daß ich mich sein er - bar - men muß, daß ich mich sein

4.1 sein er - bar - men muß, daß ich mich sein er -  
 4.2 sein er - bar - men muß, daß ich mich sein  
 4.3 sein er - bar - men muß, daß ich mich sein  
 4.4 sein er - bar - men muß, daß ich mich sein er -

B.G.

6 6 7 6 # 4 6 6 7 6 # b

Ist nicht Ephraim mein teurer Sohn  
SWV 40

145 150

1.1 sein er - bar - men muß, spricht der Herr.

1.2 bar - men muß, spricht der Herr.

1.3 sein er - bar - men muß, spricht der Herr.

1.4 bar - men muß, spricht der Herr.

2.1 - men muß, spricht der Herr.

2.2 bar - men muß, spricht der Herr.

2.3 bar - men muß, spricht der Herr.

2.4 - bar - men muß, spricht der Herr.

3.1 er - bar - men muß, spricht der Herr.

3.2 sein er - bar - men muß, spricht der Herr.

3.3 sein er - bar - men muß, spricht der Herr.

3.4 er - bar - men muß spricht der Herr.

4.1 bar - men muß, spricht der Herr.

4.2 er - bar - men muß, spricht der Herr.

4.3 er - bar - men muß, spricht der Herr.

4.4 bar - men muß, spricht der Herr.

B.G.

3 4 3 6/3 4 4 #3 #

# Benevoli: Missa Tu es Petrus

## KYRIE

CHOIR 1  
Canto 1  
Alto 1  
Tenor 1  
Bass 1

CHOIR 2  
Canto 2  
Alto 2  
Tenor 2  
Bass 2

CHOIR 3  
Canto 3  
Alto 3  
Tenor 3  
Bass 3

CHOIR 4  
Canto 4  
Alto 4  
Tenor 4  
Bass 4

Continuo

Ky - ri - e e - - -  
Ky - - ri - e e - - -  
Ky - ri - e e - - -

(6) 6 5 5

6

C1 -lei - son.

A1 - lei - son.

T1 -lei - son.

B2

6

C2 Ky - - - ri - e e - - - lei - son,

A2 Ky - - - ri - e e - lei - son,

T2 Ky - - - ri - e e - lei - son, e - lei - - -

B2 Ky - - - ri - e e - - - - - - - - -

6

C3 Ky - ri - e e - lei - - -

A3 Ky - - - ri - e e - lei - son.

T3 Ky - ri - e - lei - son. Ky - ri - e

B4 Ky - - - - ri - e e - -

6

C4 Ky - - -

A4 Ky - - -

T4 Ky - - -

B4 Ky - - -

Bc

4 # 6 6 4

*11*

C1 Ky - ri - e e - -

A1 Ky - ri - e e - -

T1 Ky - ri - e e - -

B2 Ky - ri - e e - -

*11*

C2 e - lei - son,

A2

T2 - - - son,

B2 - - lei - son,

*11*

C3 - - - son. Ky - ri - e e - lei - son.

A3 Ky - ri - e e - lei - son.

T3 e - lei - - - - son.

B4 - - - - - lei - son.

*11*

C4 - ri - e e - - - - lei - son.

A4 -ri - e e - - - - lei - son.

T4 - ri - e, Ky - ri - e e - lei - son.

B4 - ri - e e - - - - lei - son.

Bc

3 6 4 #)

16

C1  
- lei - son, e - lei - - -

A1  
- lei - son, e - - lei - son, e - le - -

T1  
- lei - son, e - lei - - - - -

B2  
- lei - son, e - le - - - - -

16

C2  
e - - - lei - son, e -

A2  
e - lei - son, e - lei - son,

T2  
e - - - lei - son,

B2  
e - lei - - son,

16

C3  
e - - - lei - son,

A3  
e - - - lei - son,

T3  
e - - lei - son,

B4  
e - - - lei - son,

16

C4  
Ky - ri - e e - lei - son,

A4  
Ky - ri - e e - lei - son,

T4  
Ky - ri - e e - lei - son.

B4  
e - - - lei - son,

Bc

4 # (4 3) 4 3) 4# (6 6 5)

22

C1  
- son.

A1  
- i - son.

T1  
- - - son.

B2  
- i - son.

22

C2  
- - - - - lei - - son.

A2  
e - - - - - lei - son.

T2  
e - - - - lei - son.

B2  
e - - - - lei - son.

22

C3  
e - - - - -

A3  
e - - - - -

T3  
e - - - -

B4  
e - - - -

22

C4  
e -

A4

T4

B4

Bc

6 6 7 6 4 (3 2 6 6 5 6 6 7 6 4 3 2 6 6 5

27

C1 Ky - ri - ee - lei - son. Ky - ri - ee -

A1 Ky - ri - ee - lei - son. Ky - ri - ee -

T1 Ky - ri - ee - lei - son. Ky - ri - ee -

B2 Ky - ri - ee - lei - son. Ky - ri - ee -

27

C2 Ky - ri - ee - lei - son.

A2 Ky - ri - ee - lei - son.

T2 Ky - ri - ee - lei - son.

B2 Ky - ri - ee - lei - son.

27

C3 - lei - son. Ky - ri - ee - lei - son.

A3 - lei - son. Ky - ri - ee - lei - son.

T3 - lei - son, e - lei - son.

B4 - lei - son, e - lei - son.

27

C4 - son, e - lei -

A4 e - lei - son, e - lei - son.

T4 Ky - ri - ee - lei - son. Ky - ri - ee - lei -

B4 e - lei - son, e - lei -

6 6 7 6 4 3 6 4 3 6 4 3

32

C1 -lei - son. Ky - ri - e e -

A1 -lei - son. Ky - ri - e

T1 -lei - son. Ky - ri - e

B2 -lei - son. Ky - ri - e e -

32

C2 Ky - ri - e e - lei - son. Ky -

A2 Ky - ri - e e - lei - son. Ky - ri -

T2 Ky - ri - e e - lei - son. Ky - ri -

B2 Ky - ri - e e - lei - son. Ky - ri -

32

C3 Ky - ri - e e - lei - son.

A3 Ky - ri - e e - lei - son.

T3 Ky - ri - e e - lei - son.

B4 Ky - ri - e e - lei - son.

32

C4 -son. Ky - ri - e e - lei - son.

A4 Ky - ri - e e - lei -

T4 -son. Ky - ri - e e - lei -

B4 -son. Ky - ri - e e -

Bc

4 3 6 5 7 7

37

C1 -lei - son, e - lei - - - son.

A1 e - - lei - son, e - lei - son.

T1 e - - - lei - - - son.

B2 -lei - - son, e - lei - son.

37

C2 - ri - e e - lei - - - son.

A2 -e e - - - lei - - - son.

T2 -e e - lei - - - son.

B2 -e e - le - - - i - - - son.

37

C3 Ky - ri - e e - lei - son.

A3 Ky - ri - e e - - - lei - son.

T3 Ky - ri - e e - - lei - son.

B4 Ky - ri - e e - lei - son, e - lei - son.

37

C4 Ky - ri - e e - lei - - - son.

A4 -son. Ky - ri - e e - lei - - son.

T4 -son. Ky - ri - e e - lei - son.

B4 - - - lei - - - son.

Bc - - - lei - - - son.

41

C1 Chri - ste e - - - - lei - son.

A1 Chri - ste e - - - - lei - - - - son.

T1

B2

41

C2 Chri - ste e - - - -

A2 Chri - ste e - - - - lei - son. Chri -

T2

B2

41

C3 Chri - ste e - - - -

A3

T3 Chri - ste e - lei - - -

B4

41

C4 Chri - ste e -

A4

T4 Chri - ste e -

B4

Bc

(6 7 6# 6 4 5 3 4 # 6 7 6# 6 4 5 #)

46

C1 Chri - ste e - lei - son. Chri - ste e - lei - son, e - lei -

A1 Chri - ste e - lei - son. Chri - ste e - lei - son. Chri - ste e - lei - son,

T1

B2

46

C2 - - lei - - son, e - lei - son.

A2 - - ste e - lei - son, e - lei - son.

T2

B2

46

C3 - lei - son. Chri - ste e - lei - son.

A3

T3 - - son. Chri - ste e - lei - son.

B4

46

C4 -lei - son. Chri - ste e - lei - son. Chri - ste e - lei -

A4

T4 - lei - son. Chri - ste e - lei - son. Chri - ste e -

B4

Bc

4 # # 6 (#) 5 # 6

52

C1  
- - son. Chri - ste e - lei - son.

A1  
e - lei - son. Chri - ste e - lei - son.

T1

B2

52

C2  
Chri - ste e - lei - son. Chri - ste e - lei - -

A2  
Chri - ste e - lei - son. Chri - ste e - lei - -

T2

B2

52

C3  
Chri - ste e - lei - son. Chri - ste e - lei - -

A3

T3  
Chri - ste e - lei - son. Chri - ste e - lei - -

B4

52

C4  
- - son. Chri - ste e - lei - son.

A4

T4  
- lei - - son. Chri - ste e - lei - son.

B4

Bc

# 5 4 # # 6 5 6

58

C1 Chri - ste e - lei - son. Chri - - ste e - -

A1 Chri - ste e - lei - son. Chri - ste e - lei - -

T1

B2

58

C2 - - son. Chri - ste e - lei - son. Chri - ste e - lei - son,

A2 - - son. Chri - ste e - lei - son. Chri - -

T2

B2

58

C3 - - son. Chri - ste e - lei - son. Chri - ste

A3

T3 - - son. Chri - ste e - lei - son. Chri - ste e - lei - son, e -

B4

58

C4 Chri - ste e - lei - - son. Chri - ste e - lei - - -

A4

T4 Chri - ste e - lei - - - - - - - son, e -

B4

Bc

# 6# 4 # # (#) 5 6 (#) 7 6#

4 #

64  
 C1 -lei - - son, e - lei - - - - son.  
 A1 - - - - son.  
 T1  
 B2

64  
 C2 e - - - - - lei son.  
 A2 -ste e - le - - i - son, e - lei - - - - son.  
 T2  
 B2

64  
 C3 e - lei - son. Chri - ste e - lei - - - - son.  
 A3  
 T3 -lei - - son, e - lei - - - - son.  
 B4

64  
 C4 - - - - son.  
 A4  
 T4 -lei - - son, e - lei - - - - son.  
 B4

Bc

4 # 9 8 4 3)

69

C1 Ky - ri - ee - lei - son.

A1 Ky - ri - ee - lei - son.

T1 Ky - ri - ee - lei - son.

B2 Ky - ri - ee - lei - son.

69

C2 Ky - ri - ee - lei - son.

A2 Ky - ri - ee - lei - son.

T2 Ky - ri - ee - lei - son.

B2 Ky - ri - ee - lei - son.

69

C3 Ky - ri -

A3 Ky - ri -

T3 Ky - ri - ee -

B4 Ky - ri -

69

C4

A4

T4

B4

Bc

(6 5 6 6 5 6#

75

C1 Ky - ri - e

A1 Ky - ri - e

T1 Ky - ri - e

B2

75

C2

A2

T2

B2

75

C3 - e e - lei - son.

A3 - e e - lei - son.

T3 - lei - - - son.

B4 - e e - lei - son.

75

C4 Ky - ri - e e - lei - - - son.

A4 Ky - ri - e e - - - lei - son.

T4 Ky - ri - e e - lei - son.

B4 Ky - ri - - e e - lei - son.

Bc

6 5 6 4 3 7 6#

80

C1 e - - - lei - - son.

A1 e - - - - lei - son.

T1 e - - - - lei - son.

B2

80

C2 Ky - ri - e e - lei - - -

A2 Ky - ri - e e - lei - - -

T2 Ky - ri - e e - lei - son,

B2 Ky - ri - e e - lei - - -

80

C3 Ky - ri - e e - lei - son, e -

A3 Ky - ri - e e - lei - - -

T3 Ky - ri - e e - lei - - -

B4 Ky - ri - e e - lei - - -

80

C4

A4

T4

B4

Bc

85

C1 Ky - ri - ee - lei -

A1 Ky - ri - ee - lei -

T1 Ky - ri - ee - lei -

B2 Ky - ri - ee -

85

C2 - son.

A2 - son.

T2 e - lei - son.

B2 - son.

85

C3 - lei - son.

A3 - son.

T3 - son.

B4 - son.

85

C4 Ky - ri - e e - lei - - - son.

A4 Ky - ri - e e - lei - - - son.

T4 Ky - ri - e e - lei - - - son.

B4 Ky - ri - e e - lei - - - son.

Bc

4 # 5 6 6 5 6# 4 3 6

90

C1 - son.

A1 - son.

T1 - son.

B2 -lei - son.

90

C2 Ky - ri - ee - lei - son.

A2 Ky - ri - e e - - lei - son.

T2 Ky - ri - ee - lei - son.

B2 Ky - ri - - ee - lei - son.

90

C3 Ky - ri - e e - lei - son.

A3 Ky - ri - - e e - lei -

T3 Ky - ri - e e - - - lei -

B4 Ky - ri - - ee - lei - son.

90

C4 Ky - ri -

A4 Ky -

T4 Ky -

B4 Ky -

Bc

7 6 7 #6 # 5 4 #6 4 #

95

C1 Ky - ri - e e - lei - - - son.

A1 Ky - ri - e e - lei - - - son.

T1 Ky - ri - e e - - lei - - - son.

B2 Ky - ri - - e e - lei - - - son.

95

C2 Ky - ri - e e - lei - - - son.

A2 Ky - ri - - e e - lei - - - son.

T2 Ky - ri - e e - lei - - - son.

B2 Ky - ri - - e e - lei - - - son.

95

C3 Ky - ri - e e - lei - -

A3 -son. Ky - ri - e e -

T3 -son. Ky - ri - e e -

B4 Ky - ri - e e -

95

C4 - e e - lei - - son. Ky - ri -

A4 -ri - e e - lei - son. Ky - ri -

T4 -ri - e e - lei - son. Ky - ri -

B4 -ri - e e - lei - son. Ky - ri -

Bc

100

C1 Ky - ri - e e - lei - son.

A1 Ky - ri - e e - lei - son. - -

T1 Ky - ri - e e - lei - son.

B2 Ky - ri e e - lei - son.

100

C2 Ky - ri - e e - lei -

A2 Ky - ri - e e - - -

T2 Ky - ri - e e - -

B2 Ky - ri - e e - -

100

C3 -son.

A3 - lei - son.

T3 -lei - son.

B4 -lei - son.

100

C4 -e e - - - lei - - - son. \_\_\_\_\_

A4 -e e - - - lei - son. \_\_\_\_\_

T4 -e e - lei - - - son. \_\_\_\_\_

B4 -e e - lei - - - son. \_\_\_\_\_

Bc

5 5 5 4 3 5

105

C1 Ky - ri - ee - - -

A1 Ky - ri - e

T1 Ky - ri - e e - lei -

B2 Ky - ri - e e -

105

C2 - - - son. Ky - ri -

A2 - lei - son. Ky - ri -

T2 - - lei - son. Ky - ri -

B2 - lei - son. Ky - ri -

105

C3 Ky - ri - ee - - - lei - son. Ky - ri -

A3 Ky - ri - ee - - - lei - son.

T3 Ky - ri - e e - - - son. Ky - ri -

B4 Ky - ri - e e - - - lei - - -

105

C4 Ky - ri - e e - - -

A4 Ky - ri - e e - -

T4 Ky - ri - e e - lei -

B4 Ky - ri - e e - - -

Bc

6 # 5 4 #

6 5

110

C1  
- - - lei - - - son. Ky - - ri -

A1  
e - - - lei - - - son. Ky - - ri -

T1  
-son, e - - lei - - son. Ky - - ri -

B2  
- - - lei - son. Ky - - ri -

110

C2  
- e, Ky - - ri - - e,

A2  
- e, Ky - ri - - e,

T2  
- e, Ky - ri - e, Ky - ri - e e - lei -

B2  
- e, Ky - ri - e

110

C3  
- e e - lei - son. Ky - ri -

A3  
Ky - ri - e e - lei - son. Ky - - ri -

T3  
- e e - - lei - - son. Ky - ri -

B4  
- - son, e - lei - - - - son,

110

C4  
- - - lei - - - son. Ky - ri -

A4  
- lei - son. Ky - ri - e e - - lei - -

T4  
- - son. Ky - - ri - e e - - lei -

B4  
- lei - - - - son. Ky - - ri -

Bc  
- - - - - son. Ky - - ri -

114

C1  
-e e - - lei - - - - son.

A1  
-e e - lei - - - - son.

T1  
-e e - - lei - - - - son.

B2  
-e e - - lei - - - - son.

114

C2  
Ky - ri - e e - lei - son, e - lei - son.

A2  
Ky - - ri - e e - lei - - son.

T2  
- - son, e - - lei - - - son.

B2  
- e - lei - son, e - - lei - - son.

114

C3  
-e e - lei - - - - son.

A3  
-e e - - lei - - - - son.

T3  
-e e - lei - - - - son.

B4  
- e - lei - - - - son.

114

C4  
-e e - - lei - - - - son.

A4  
-son.

T4  
-son, e - - lei - - - - son.

B4  
-e e - - lei - - - - son.

Bc

*Joed*  
EDITIONS

*Specialists in Urtext performing editions  
of Renaissance, Baroque and early Classical music*

[www.primalamusica.com](http://www.primalamusica.com)

sole distributors of

JOED Editions of Renaissance music  
THE EARLY MUSIC COMPANY complete catalogue

## Gloria

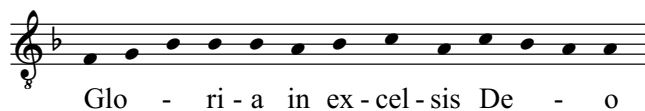

## CHOIR 1

Cantus I  
Et in ter - ra pax ho - mi - ni - bus, ho - mi - ni - bus

Cantus II  
Et in ter - ra pax ho - mi - ni - bus

Altus  
Et in ter - ra pax ho - mi - ni - bus

Tenor  
Et in ter - ra pax ho - mi - ni - bus

## CHOIR 2

Cantus  
Et in ter - ra pax ho - mi - ni - bus, bo - næ vo - lun - ta -

Altus  
bo - næ vo - lun - ta -

Tenor  
bo - næ vo - lun - ta -

Bassus  
bo - næ vo - lun - ta -

## CHOIR 3

Cantus  
Et in ter - ra pax ho - mi - ni - bus,

Altus

Tenor

Bassus

Continuo

6

bo - næ vo - lun - ta - tis, bo - næ vo - lun - ta -  
bo - næ vo - lun - ta - tis, bo - næ vo - lun - ta -  
bo - næ vo - lun - ta - tis, bo - næ vo - lun - ta -  
bo - næ vo - lun - ta - tis, bo - næ vo - lun - ta -

-tis, bo - næ vo - lun - ta - tis, bo - næ vo - lun - ta -  
-tis, bo - næ vo - lun - ta - tis, bo - næ vo - lun - ta -  
-tis, bo - næ vo - lun - ta - tis, bo - næ vo - lun - ta -  
-tis, bo - næ vo - lun - ta - tis, bo - næ vo - lun - ta -

bo - næ vo - lun - ta - tis, bo - næ vo - lun - ta - tis.  
bo - næ vo - lun - ta - tis, bo - næ vo - lun - ta - tis.  
bo - næ vo - lun - ta - tis, bo - næ vo - lun - ta - tis.  
bo - næ vo - lun - ta - tis, bo - næ vo - lun - ta - tis.

11

-tis. Be - ne - di - ci - mus te, te, Glo - ri - fi - ca - -

-tis. Be - ne - di - ci - mus te, te, Glo - ri - fi - ca - mus, glo -

-tis. Be - ne - di - ci - mus te, te, Glo - ri - fi - ca - -

-tis. Be - ne - di - ci - mus te, te, Glo - ri - fi - ca - -

-tis. te, Ad - o - ra - mus te, Glo - - ri - fi -

-tis. te, Ad - o - ra - mus te, Glo - - ri - fi -

-tis. te, Ad - o - ra - mus te, Glo - - ri - fi -

-tis. te, Ad - o - ra - mus te, Glo - - ri - fi -

Lau - da - mus te, Glo - ri - fi - ca - mus, glo -

Lau - da - mus te, Glo - ri - fi - ca - mus,

Lau - da - mus te, Glo - ri - fi - ca - mus, glo -

Lau - da - mus te, Glo - ri - fi - ca - mus, glo -

Lau - da - mus te, Glo - ri - fi - ca - mus, glo -

16

- - - mus te. Gra - ti - as\_ a - gi - mus ti - -

- ri - fi - ca - mus te. Gra - ti - as\_ a -

- mus te. Gra - ti - as\_ a - gi - mus ti - - bi, a - -

- ca - - mus te.

- ca - - - - mus te.

- ca - - mus te.

- ca - mus te.

- ri - fi - ca - mus te.

glo - ri - fi - ca - mus te.

- ri - fi - ca - mus te.

- ri - fi - ca - mus te.

21

- bi, a - gi - mus ti - bi, gra - ti - as a - gi - mus ti - - - bi  
- gi - mus ti - - bi, gra - ti - as, gra - ti - as a - - gi - mus ti - bi  
Gra - ti - as a - gi - mus ti - bi, a - gi - mus ti - bi  
- gi - mus ti - - bi, gra - ti - as a - gi - mus, a - gi - mus ti - bi

pro - pter  
pro - pter  
pro - pter  
pro - pter

pro - pter  
pro - pter  
pro - pter  
pro - pter

26

glo - ri - am, glo - ri - am tu - - - am.

glo - ri - am, glo - ri - am, glo - ri - am tu - am.

glo - ri - am, glo - ri - am, glo - ri - am tu - am.

glo - ri - am, glo - ri - am, glo - ri - am tu - am.

ma - gnam glo - ri - am, glo - ri - am tu - - -

ma - gnam glo - ri - am, glo - ri - am, glo - ri - am tu -

ma - gnam glo - ri - am, glo - ri - am, glo - ri - am tu -

ma - gnam glo - ri - am, glo - ri - am, glo - ri - am tu -

ma - gnam

ma - gnam

ma - gnam

ma - gnam

ma - gnam

31

Do - mi - ne De - - us, Rex cæ -

Do - mi - ne De - us,

Do - mi - ne De - us,

Do - mi - ne De - - us, Rex cæ -

- am. Do - mi - ne De - - us,

- am. Do - mi - ne De - - us,

- am. Do - mi - ne De - us,

- am. Do - mi - ne De - - us,

glo - ri - am, glo - ri - am, glo - ri - am tu - am.

glo - ri - am, glo - ri - am tu - - - am.

glo - ri - am, glo - ri - am, glo - ri - am tu - am.

glo - ri - am, glo - ri - am, glo - ri - am tu - am.

36

-le - stis. De - us Pa - ter, Pa - ter

Rex cæ - le - - stis. De - us Pa - ter,

Rex cæ - le - - stis. De - us Pa - ter,

-le - stis. De - us Pa - ter,

De - us Pa - ter, De - us Pa - ter om -

De - us Pa - ter, De - us Pa - ter om -

De - us Pa - ter, De - us Pa - ter om -

De - us Pa - ter, De - us Pa - ter om -

Rex cæ - le - - stis. De - us Pa - ter om - ni - po - tens, om -

Rex cæ - le - - stis. De - us Pa - ter om - ni - po - tens, om -

Rex cæ - le - - stis. De - us Pa - ter om - ni - po - tens, om -

Rex cæ - le - - stis. De - us Pa - ter om - ni - po - tens, om -

41

Do - mi - ne Fi - - li u - - ni - ge - ni - te, Je -

Do - mi - ne Fi - - li u - - ni - ge -

Do - mi - ne Fi - - li u - - ni - ge - ni - te, Je -

Do - mi - ne Fi - - li u - - ni - ge - ni - te, Je -

- ni - po - tens. Do - mi - ne Fi - li u - ni -

- ni - po - tens. Do - mi - ne Fi - li u - ni -

- ni - po - tens. Do - mi - ne Fi - li u - ni -

- ni - po - tens. Do - mi - ne Fi - li u - ni -

- ni - po - tens. Do - mi - ne Fi - - li u - - ni - ge - ni -

- ni - po - tens. Do - mi - ne Fi - - li u - ni - ge - ni - te,

- ni - po - tens. Do - mi - ne Fi - - li u - ni - ge - ni - te,

- ni - po - tens. Do - mi - ne Fi - - li u - ni - ge - ni - te,

46

- su Chri - ste, Je - su Chri - ste. Do - mi - ne De - - us,  
 - te, Je - su Chri - ste. Do - mi - ne De - - us,  
 - su Chri - ste, Je - su Chri - ste. Do - mi - ne De - - us,  
 - su Chri - ste, Je - su Chri - ste. Do - mi - ne De - - us,  
 - ge - ni - te, Je - su Chri - ste, Je - su Chri - ste. Do - mi - ne De - -  
 - ge - ni - te, Je - su Chri - ste, Je - su Chri - ste. Do - mi - ne  
 - ge - ni - te, Je - su Chri - ste, Je - su Chri - ste. Do - mi - ne  
 - ge - ni - te, Je - su Chri - ste, Je - su Chri - ste. Do - mi - ne De - -  
 - te, Je - su Chri - ste, Je - su Chri - ste. Do - mi - ne  
 Je - su Chri - ste, Je - su Chri - - ste. Do - mi - ne  
 Je - su Chri - ste, Je - su Chri - ste. Do - mi - ne  
 Je - su Chri - ste, Je - su Chri - - ste. Do - mi - ne  
 Je - su Chri - ste, Je - su Chri - - ste. Do - mi - ne

58

- tris, Fi - li - us Pa - - - tris. Qui tol - lis pec - ca - ta mun - di,  
 - tris, Fi - li - us Pa - tris. Qui tol - lis pec - ca - ta mun -  
 - tris, Fi - li - us Pa - tris. Qui tol - - lis, Qui  
 - tris, Fi - li - us Pa - tris. Qui tol - - lis, Qui  
 Fi - li - us Pa - - - tris. Qui tol - lis pec  
 Fi - li - us Pa - - - tris. Qui tol - - lis,  
 Fi - li - us Pa - - - tris. Qui tol - - lis,  
 Fi - li - us Pa - - - tris. Qui tol - - lis,  
 Fi - li - us Pa - tris. Qui  
 Fi - li - us Pa - tris. Qui tol - -  
 Fi - li - us Pa - tris. Qui tol - -  
 Fi - li - us Pa - tris. Qui tol - -  
 Fi - li - us Pa - tris. Qui tol - -

67

-di, mi - se - re - re no - bis.

-di, mi - se - re - re no - bis.

-di, mi - se - re - re no - bis.

-di, mi - se - re - re no - bis.

-ca - ta mun - di, mi - se - re - re no - bis, mi - se - re - re

-ca - ta mun - di, mi - se - re - re no - bis, mi - se - re - re

-ca - ta mun - di, mi - se - re - re no - bis, mi - se - re - re

-ca - ta mun - di, mi - se - re - re no - bis, mi - se - re - re

tol - lis pec - ca - ta mun - di, mi - se - re - re no - bis,

tol - lis pec - ca - ta mun - di, mi - se - re - re no - bis,

tol - lis pec - ca - ta mun - di, mi - se - re - re no - bis,

tol - lis pec - ca - ta mun - di, mi - se - re - re no - bis,

70

Qui tol - lis pec - ca - ta mun - di, Qui tol - lis pec - ca - ta mun -

Qui tol - lis pec - ca - ta mun - di, Qui tol - lis pec - ca - ta mun -

Qui tol - lis pec - ca - ta mun - di, Qui tol - lis pec - ca - ta mun -

Qui tol - lis pec - ca - ta mun - di, Qui tol - lis pec - ca - ta mun -

no - bis. Qui tol - lis pec - ca - ta mun - di,

no - bis, Qui tol - lis pec - ca - ta mun - di,

no - bis. Qui tol - lis pec - ca - ta mun - di,

no - bis, Qui tol - lis pec - ca - ta mun - di,

mi - se - re - re no - bis. Qui tol - lis pec - ca - ta mun - di,

mi - se - re - re no - bis. Qui tol - lis pec - ca - ta mun - di,

mi - se - re - re no - bis. Qui tol - lis pec - ca - ta mun - di,

mi - se - re - re no - bis. Qui tol - lis pec - ca - ta mun - di,

74

-di, de - pre - ca - ti - o - - nem,

-di, de - pre - ca - ti - o - - nem,

-di, de - pre - ca - ti - o - - nem,

-di, de - pre - ca - ti - o - - nem,

de - pre - ca - ti - o - - nem,

de - pre - ca - ti - o - - nem,

de - pre - ca - ti - o - - nem,

de - pre - ca - ti - o - - nem,

sus - - ci - pe

sus - - ci - pe de - pre - ca - ti -

sus - ci - pe

sus - - ci - pe de - pre - ca - ti -

78

de - pre - ca - ti - o - - nem Qui

de - pre - ca - ti - o - - nem Qui

de - pre - ca - ti - o - - nem Qui

de - pre - ca - ti - o - - nem Qui

de - pre - ca - ti - o - - nem, de - pre - ca - ti - o - - nem no - stram.

de - pre - ca - ti - o - - nem no - - stram.

de - pre - ca - ti - o - - nem, de - pre - ca - ti - o - - nem no - stram.

de - pre - ca - ti - o - - nem, de - pre - ca - ti - o - - nem no - stram.

de - pre - ca - ti - o - - nem, de - pre - ca - ti - o - - nem no - stram.

- o - - nem, de - pre - ca - ti - o - - nem no - stram.

de - pre - ca - ti - o - - nem, de - pre - ca - ti - o - - nem no - - stram.

- o - - nem no - stram, de - pre - ca - ti - o - - nem no - stram.

de - pre - ca - ti - o - - nem no - stram.

82

se - des ad dex - te - ram Pa - tris, ad dex - te - ram Pa - - tris,

se - des ad dex - te - ram Pa - tris, ad dex - te - ram Pa - - tris,

se - des ad dex - te - ram Pa - tris, ad dex - te - ram Pa - - tris,

se - des ad dex - te - ram Pa - tris, ad dex - te - ram Pa - - tris,

mi - se - re - re no - bis,

mi - se - re - re no - bis,

mi - se - re - re no - bis,

mi - se - re - re no - bis,

mi - se - re - re no -

mi - se - re - re no -

mi - se - re - re no -

mi - se - re - re no -

mi - se - re - re no -

87

mi - se - re - re no - bis. Quo - ni - am tu, tu so - lus San -

mi - se - re - re no - bis. Quo - ni - am tu, tu so - lus San -

mi - se - re - re no - bis. Quo - ni - am tu, tu so - lus San -

mi - se - re - re no - bis. Quo - ni - am tu, tu so - lus San -

mi - se - re - re no - bis. tu so - lus San - ctus.

mi - se - re - re no - bis. tu so - lus San - ctus.

mi - se - re - re no - bis. tu so - lus San - ctus.

mi - se - re - re no - bis. tu so - lus San - ctus.

- bis, mi - se - re - re no - bis. tu so - lus San - ctus.

- bis, mi - se - re - re no - bis. tu so - lus San - ctus.

- bis, mi - se - re - re no - bis. tu so - lus San - ctus.

- bis, mi - se - re - re no - bis, tu so - lus San - ctus.

92

-ctus. Tu so - lus Do - mi - nus.

-ctus. Tu so - lus Do - mi - nus.

-ctus. Tu so - lus Do - mi - nus.

-ctus. Tu so - lus Do - mi - nus.

Tu so - lus Do - mi - nus. Tu so - lus Al -

Tu so - lus Do - mi - nus. Tu so - lus Al -

Tu so - lus Do - mi - nus. Tu so - lus Al -

Tu so - lus Do - mi - nus. Tu so - lus Al -

Tu so - lus Do - mi - nus. Tu

Tu so - lus Do - mi - nus. Tu

Tu so - lus Do - mi - nus. Tu

Tu so - lus Do - mi - nus. Tu

98

Al - tis - si - mus, Al - tis - si - mus,

Al - tis - si - mus, Al - tis - si - mus, Je - su Chri -

Al - tis - si - mus, Al - tis - si - mus, Je - su -

Al - tis - si - mus, Al - tis - si - mus, Je - su

- tis - si - mus, Al - tis - si - mus, Je - su

- tis - si - mus, Al - tis - si - mus, Je - su

- tis - si - mus, Al - tis - si - mus, Je - su

- tis - si - mus, Al - tis - si - mus, Je - su

Al - tis - si - mus, Al - tis - si - mus, Je - su

Al - tis - si - mus, Al - tis - si - mus, Je - su

Al - tis - si - mus, Al - tis - si - mus, Je - su

Al - tis - si - mus, Al - tis - si - mus, Je - su

102

Je - su Chri - - ste. Cum San - cto Spi - ri - tu, in glo - ri - a

- - - - ste.

Chri - - - - ste. Cum San - cto Spi - ri - tu, in glo - ri - a De - i Pa -

Chri - - - - ste. Cum San - cto

Chri - - - - ste.

Chri - - - - ste.

Je - su Chri - ste.

Chri - - - - ste.

Chri - - - - ste.

Je - su Chri - - ste.

Chri - - - - ste.

Chri - - - - ste.

Chri - - - - ste.

Chri - - - - ste.

106

De - i Pa - tris, De - i Pa - - tris, De - i Pa - tris. A - men,  
Cum San - cto Spi - ri - tu, in glo - ri - a De - i Pa - tris. A - men,  
- tris, De - i Pa - tris, De - i Pa - tris. A - men,  
Spi - ri - tu, in glo - ri - a De - i Pa - tris, De - i Pa - tris. A - men,

in glo - ri - a De - i Pa -  
in glo - ri - a De - i Pa -  
in glo - ri - a De - i Pa -  
in glo - ri - a De - i Pa -

in  
in  
in  
in

in  
in  
in  
in

110

a - men, a - men, a - men, a - men.  
 a - men, a - men, a - men, a - men.  
 a - men, a - men, a - men, a - men.  
 a - men, a - men, a - men, a - men.

- tris. A - men, a - men.  
 - tris. A - men, a - men.  
 - tris. A - men, a - men.  
 - tris. A - men, a - men.

glo - ri - a De - i Pa - tris. A - men, a - men.  
 glo - ri - a De - i Pa - tris. A - men, a - men, a - men.  
 glo - ri - a De - i Pa - tris. A - men, a - men.  
 glo - ri - a De - i Pa - tris. A - men, a - men.